KARABÜK TİCARET VE SANAYİ ODASI

2023 OCAK ŞUBAT MART

BÜLTEN

BÜLTEN
OCAK - ŞUBAT - MART
2023 YILI

İMTİYAZ SAHİBİ
KARABÜK TİCARET VE
SANAYİ ODASI

YÖNETİM KURULU BAŞKANI
FATİH ÇAPRAZ

SORUMLU YAZI İŞLERİ MÜDÜRÜ
CEM BİÇEN

YAYIN KURULU
FATİH ÇAPRAZ
CENK GEDİKOĞLU
KEMAL KARADENİZ
ÜMİT HAKAN YILMAZ
AHMET GÜRKAN MALKOÇ
MURAT SÖNMEZ
HAKAN KAFALI
CEM BİÇEN

HABER-FOTOĞRAF
GRAFİK-TASARIM
YILDIZ UZUNLAR

YÖNETİM YERİ ADRESİ
BAYIR MAH.KEMAL GÜNEŞ CAD.
NO:139
KARABÜK
TEL:0 370 424 16 30
FAX:0 370 412 04 84

www.karabuktso.org.tr
tso@karabuktso.org.tr

KARABÜK TİCARET VE SANAYİ ODASI

KARABÜK TİCARET ve SANAYİ ODASI

1924

"Benim naçiz vücudum elbet bir gün toprak olacaktır, ancak Türkiye Cumhuriyeti ilelebet payidar kalacaktır."

İÇİNDEKİLER

05 HADDECİLER DERNEĞİ BAŞKANI BAYLAN'A ZİYARET

06 BAŞKAN ÇAPRAZ'DAN YAZILI BASIN

09 KKYDP BİLGİLENDİRME TOPLANTISI GERÇEKLEŞTİ

11 GENEL MESLEKİ EĞİTİM BİLGİLENDİRME TOPLANTISI GERÇEKLEŞTİ

18 KARABÜK TSO HEYETİNDEN KARDEMİR ZİYARETİ

24 KARABÜK TSO HEYETİ BARTIN İLİNDE BİR DİZİ ZİYARETTE BULUNDU

33 YATIRIMLARA UYGULANAN TEŞVİKLERİ BİLGİLENDİRME SEMİNERİ GERÇEKLEŞTİ

41 KARABÜK TSO HEYETİNDEN SAFRANBOLU TSO'YA ZİYARET

48 KARABÜK VALİSİ SAYIN GÜREL'DEN TSO'YA TEŞEKKÜR PLAKETİ

51 "ANTİK DÖNEMDEN CUMHURİYETE ZAMANDA YOLCULUK ROTALARI" PROJESİ TAMAMLANDI

54 YÖNETİM KURULU HAFTALIK OLAĞAN TOPLANTISI GERÇEKLEŞTİ

57 ERKİN ŞAHİNÖZ KARABÜK TSO'NUN KONUĞU OLDU

MECLİS BAŞKANI ÇEBİ'DEN ŞENTÜRK'E ZİYARET

Karabük Ticaret ve Sanayi Odası(KTSO) Meclis Başkanı Adnan Çebi, RNK Grup Eğitim Kurumları sahibi Hakan Şentürk'ü ziyarette bulundu.

HADDECİLER DERNEĞİ BAŞKANI BAYLAN'A ZİYARET

Karabük Ticaret ve Sanayi Odası (KTSO) Yönetim Kurulu Başkanı Fatih Çapraz, Yönetim Kurulu Başkan Yardımcısı Kemal Karadeniz, Meclis Üyesi Ahmet Ulusoy, 5.Meslek Komite Üyeleri, Karabük Esnaf ve Sanatkârlar Odası Başkanı Yıldıray Yıldırım, Karabük Sebzeciler Balıkçılar Kasaplar ve Pazarcılar Esnaf Odası Başkanı Cuma Kara, Karabük Kahveci, Lokantacı, Otelci, Pastacı, Fırıncı ve Bakkallar Odası Başkanı Fikret Arslan, Karabük Özel Sektör Demir – Çelik Haddecileri Derneği Başkanı Pehlivan Baylan'ı ziyarette bulundu. Ziyarette küçük ve orta ölçekli firmaların ve gıda grubu meslek komite üyelerinin talebi üzerine esnafların sorunları ile ilgili görüş alışverişinde bulunuldu.

KARÇEL A.Ş. GENEL MÜDÜRÜNDEN ZİYARET

Karçel A.Ş. Genel Müdürü Uygar Sezişer, Karabük Ticaret ve Sanayi Odası(KTSO) Yönetim Kurulu Başkanı Fatih Çapraz'ı ziyarette bulundu.

YÖNETİM KURULU BAŞKANI ÇAPRAZ'DAN YAZILI BASIN AÇIKLAMASI

Karabük Ticaret ve Sanayi Odası Yönetim Kurulu Başkanı Fatih Çapraz yazılı bir basın açıklamasında bulundu. Çapraz yaptığı açıklamada şu ifadelerde bulundu.

"Saygıdeğer basın mensupları, çok değerli üyelerimiz ve Karabük kamuoyu, hepinizi sevgi ve saygı ile selamlıyorum.

Yapmış olduğumuz çalışmalar ve hizmetler ile ilgili maddeler aşağıdaki gibidir.

Karabük Ticaret ve Sanayi Odası (KTSO) yönetimi olarak, Karabük Esnaf ve Sanatkârlar Odası Başkanımız Sayın Yıldıray Yıldırım, Karabük Sebzeciler Balıkçılar Kasaplar ve Pazarcılar Esnaf Odası Başkanımız Sayın Cuma Kara, Karabük Kahveciler Lokantacı Otelci Pastacı Fırıncı ve Bakkallar Odası Başkanımız Sayın Fikret Arslan ile birlikte, ortak hareket ederek bir dizi ziyaretlerde ve çalışmalarda bulunduk. Gıda grubu meclis üyelerimizin ve esnaf odalarına kayıtlı yerel esnaflarımızın talebi üzerine esnaflarımızın sorunları tespit ederek, ilgili müdürlüklere ve belediyemize müracaat ettik. Yerel esnaflarımıza sahip çıkmak adına birçok konuyu ulusal bazda da takip edeceğiz. Bizlere göstermiş oldukları anlayış ve yardımdan ötürü, Karabük valimiz Sayın Fuat Gürel Beyefendiye, Belediye Başkanımız Sayın Rafet Vergili Beyefendiye ve ilgili tüm daire müdürlerimize teşekkür ediyoruz.

Göreve geldiğimiz zaman ilk icraatımız, yeni hizmet binamızın imkânlarını tüm üyelerimizle paylaşma kararımızdı. Binamızda bulunan toplantı ve seminer odalarımız tüm üyelerimizin kullanımına ücretsiz sunulmaktadır. Bu kapsamda bizde etkinlerimize devam ediyoruz.

KTSO ve KOSGEB müdürlüğümüz iş birliğiyle **"Kobi Gelişim Programı"** ve KOSGEB destekleri hakkında imalat sanayinde faaliyet gösteren işletmelerimize yönelik bilgilendirme toplantısı yaptık.

KTSO ve ENERJİSA iş birliğiyle **"Enerji Piyasası Bilgilendirme"** toplantısı yapıldı. Toplantıda, üyelerimize serbest tüketicilik, elektrik piyasalarında fiyat oluşumu, kontrat türleri gibi ana başlıklar anlatılarak bilgi verildi.

KTSO ev sahipliğinde Kredi Garanti Fonu ile birlikte, **"KGF Destekleri Bilgilendirme"** toplantısı yapıldı. KGF'nin destek paketleri anlatılarak seminer sonunda üyelerimizin konu hakkındaki soruları cevaplandırıldı.

Karabük Sanayi ve Teknoloji İşbirliği (SANTEK) kurulu toplantısına KTSO olarak katılım sağladık. Önümüzdeki yıllarda sanayi işletmelerinin yeşil dönüşüm konusunda mevcut durumlarının tespit edilerek sorun ve ihtiyaçlarının giderilmesi için yapılacak çalışmalar hakkında fikir alışverişinde bulunduk.

Yine önümüzdeki süreçte, gıda ürünleri imalatına yönelik bir sanayi sitesinin kurulmasının güzel olabileceği fikrini kurulun görüşüne sunduk. Gıda ürünü yapan üyelerimizin tek bir çatı altında konuşlanmasının faydalarının kurulca tartışılarak yapılacak çalışmalar belirlenecek. İlimizin sanayisi ve ekonomisinin gelişmesi, OSB'lerin gelişmesi ve daha çok üretim yapılması, yeni yatırımcı kazandırılması noktasında bizlere desteğini esirgemeyen ve bu toplantıları düzenleyen başta Sayın valimize ve sanayi il müdürlüğümüze teşekkür ediyoruz.

KTSO olarak, akreditasyon izleme komitemizi oluşturduk. Komite üyelerimiz ve Akademik Danışmanımız Prof. Dr. Taşkın Deniz Bey'in katımlıyla sık sık bir araya gelerek odamızı daha aktif halde nasıl çalıştırabiliriz, kaliteyi nasıl arttırabiliriz, üyelerimize dönük daha fazla ne tür hizmetler sunabiliriz noktasında çalışmalarımız devam etmekte. Bununla birlikte, ISO 9001:2015 Kalite Yönetim sistemi belgelendirme denetimimiz gerçekleştirildi. Üst düzey liderlik, risk ve fırsatlar yasal şartlar, teknoloji sosyal kültürel şartlar, kuruluşun kültürü, bilgisi, performansı, üye ilişkileri, üye şikâyetleri ve ele alma politikaları gibi hususlar dokümantasyon ve uygulama açısından uygunluğu incelenmiş olup, odamız denetimden başarıyla geçmiştir. Bu vesile ile denetimi gerçekleştiren TSE Baş Denetçimize, sistemin kalitesini sürdürmemizde destek olan akademik danışmanımıza, oda organlarımıza ve personelimize teşekkür ediyorum.

"3 Nisan Sanayi Günü" ilan edilmesi için bir dizi görüşmelerimiz olmuş ve yetkililerden talebimiz olmuştu. Bu konu ile ilgili bilinç oluşturmak adına girişimlerimiz devam ediyor. Tüm KARABÜK kamuoyu ve sivil toplum örgütlerimiz ile birlikte bizler için çok önemli olan bu konunun takibini yaparsak inşallah yeni yılda bu hedefimize ulaşacağımızı inanıyorum.

Üzerinde önemle durduğumuz, takip ettiğimiz husus Filyos limanının kullanımı hakkındaydı. Bu konuyu biz KTSO olarak sürekli dile getireceğiz. Batı Karadeniz bölgemizin ve Orta Anadolu bölgemizin dışa açılımı Filyos limanı ve/veya orada kullandırılacak başka bir liman sayesinde olacağının altını çizmek istiyorum. TPAO tarafından yapılan gaz işleme tesisi milli bir mesele olduğu için hepimiz çok gururluyuz ve destek vermekteyiz. Diğer yandan, ayakta kalabilmek, rekabet edebilmek, ihracatımızı geliştirebilmek, istihdam yaratabilmek için de Batı Karadeniz olarak bir limana acilen ihtiyacımız var. Filyos limanı, bölgemizde ihracata çalışan ve çalışmak isteyen firmalara kullandırılması ve aynı zamanda konteyner limanı haline getirilmesi mevcut tesislerin devamlılığını sağlayacağı gibi yeni yatırımcıları da teşvik edecektir. İncelemelerimiz de gördük ki, TPAO 'nun yapmış olduğu yatırımı engellemeden, ayrı bir yoldan ulaşım sağlanarak ve limana ilave yapılarak orta vade de liman bölgemize hizmet verebilir.

Bir diğer konumuz, kurmakta olduğumuz ikinci organize sanayi bölgemizin (Eskipazar Organize Sanayi Bölgesi) gelişmesine her türlü çaba ve gayreti vereceğimizi söylemiştik. EOSB yönetim kurulu ve müteşebbis heyet toplantılarına katılım sağlamaktayız. Batı Karadeniz bölgemizde **LOJISTIK MERKEZ** yok, serbest bölge yok, yeterli antrepo yok. Hepsini aynı anda inşa etmek, faaliyete geçirmek kolay değil, bunun farkındayız. Bir yerden başlamak adına, Sayın valimizin, vekillerimizin ve belediye başkanımızın desteğiyle, hep birlikte hareket edersek **LOJİSTİK MERKEZ** kurulmasını sağlayabiliriz.

Sözlerime son verirken, yaptığımız ve yapacağımız çalışmalarda bana destek veren saygıdeğer meclis üyesi arkadaşlarıma, değerli yönetim kurulu üyesi arkadaşlarıma ve kıymetli oda personelimize teşekkür ediyorum."

BABASULTAN MAHALLE MUHTARI CEYLAN'DAN ZİYARET

Safranbolu Babasultan Mahallesi Muhtarı Mehmet Ceylan, Karabük Ticaret ve Sanayi Odası (KTSO) Yönetim Kurulu Başkanı Fatih Çapraz'ı ziyarette bulundu.
Ziyarette Yönetim Kurulu Başkan Yardımcısı Kemal Karadeniz'de bulundu.

MECLİS BAŞKANI ÇEBİ'DEN BAŞKAN ÖZTÜRK'E ZİYARET

Karabük Ticaret ve Sanayi Odası(KTSO) Meclis Başkanı Adnan Çebi, Karabük Demir Tüccarları Dernek Başkanı İbrahim Öztürk'ü ziyarette bulundu.

MECLİS BAŞKANI ÇEBİ'DEN MEDİSA MOBİLYAYA ZİYARET

Karabük Ticaret ve Sanayi Odası(KTSO) Meclis Başkanı Adnan Çebi, Medisa Mobilya Yönetim Kurulu Başkanı Savaş Şenay'ı ziyarette bulundu.

MECLİS BAŞKANI ÇEBİ'DEN GENÇLİK SPOR İL MÜDÜRLÜĞÜNE ZİYARET

Karabük Ticaret ve Sanayi Odası(KTSO) Meclis Başkanı Adnan Çebi, Karabük Gençlik ve Spor İl Müdürü Coşkun Güven ve Spor Hizmetleri Müdürü İsmail Özcan'ı ziyarette bulundu.

KKYDP BİLGİLENDİRME TOPLANTISI GERÇEKLEŞTİ

İl Tarım ve Orman Müdürlüğü ve Karabük Ticaret ve Sanayi Odası(KTSO) iş birliğiyle Kırsal Kalkınma Yatırımlarının Destekleme Programı (KKYDP) Bilgilendirme Toplantısı Karabük TSO toplantı salonunda gerçekleşti.

Toplantıda, Kırsal Kalkınma Yatırımlarının Desteklenmesi ile ilgili yeni yayımlanan tebliğ hakkında İl Tarım ve Orman Müdürü Çetin Ayvalık tarafından gerçekleştirilen sunum ile katılımcılara detaylı bilgilendirme yapıldı. Ayvalık; "gerek yeni işletmeler gerekse işletmesini büyütmek isteyen çiftçilerin program kapsamında her türlü desteği teknik personellerden alabileceğini belirtti."

Toplantı sonunda katılımcıların konu hakkındaki soruları cevaplandırıldı.

MECLİS BAŞKANI ÇEBİ'DEN BAŞHEKİM YILMAZ'A ZİYARET

Karabük Ticaret ve Sanayi Odası (KTSO) Meclis Başkanı Adnan Çebi, Karabük Eğitim ve Araştırma Hastanesi Başhekimi Doç. Dr. Nihat Yılmaz'ı ziyarette bulundu.

ÇEBİ'DEN ESKİ KARABÜK KADASTRO MÜDÜRÜ ABANOZ'A ZİYARET

Karabük Ticaret ve Sanayi Odası (KTSO) Meclis Başkanı Adnan Çebi, eski Karabük Kadastro Müdürü Şinasi Abanoz'u ziyarette bulundu.

MECLİS BAŞKANI ÇEBİ'DEN ÖZTÜRK'E ZİYARET

Karabük Ticaret ve Sanayi Odası (KTSO) Meclis Başkanı Adnan Çebi, Uniform Mühendislik sahibi Ahmet Öztürk'ü ziyarette bulundu.

MECLİS BAŞKANI ÇEBİ'DEN MÜDÜR YAKUT'A ZİYARET

Karabük Ticaret ve Sanayi Odası (KTSO) Meclis Başkanı Adnan Çebi, Karabük Belediyesi İmar ve Şehircilik Müdürü Hasan Tahsin Yakut'u ziyarette bulundu.

BAŞKAN ÇEBİ'DEN USTAOĞLU'NA ZİYARET

Karabük Ticaret ve Sanayi Odası (KTSO) Meclis Başkanı Adnan Çebi, Yeşilay Derneği Karabük Yöneticisi Ahmet Ustaoğlu'nu ziyarette bulundu.

GENEL MESLEKİ EĞİTİM BİLGİLENDİRME TOPLANTISI GERÇEKLEŞTİ

Milli Eğitim Bakanlığı ve Karabük Ticaret ve Sanayi Odası(KTSO) işbirliğiyle Genel Mesleki Eğitim Bilgilendirme Toplantısı Milli Eğitim Bakanlığı Mesleki ve Teknik Eğitim Genel Müdürlüğü iş Yeri Tabanlı Mesleki Eğitim Daire Başkanı Süleyman Akgül ve Mesleki ve Teknik Eğitim Gelen Müdürlüğü iş Yeri Tabanlı Mesleki Eğitim Daire Başkanı Süleyman Akgül ve Mesleki ve Teknik Eğitim Gelen Müdürlüğü Programlar ve Öğretim Materyalleri Daire Başkanlığı Öğretmen Mehmet Bal'ın bilgilendirmeleriyle Karabük TSO Meclis Toplantı Salonunda gerçekleşti.

Toplantıya, İl Millî Eğitim Müdürü Nevzat Akbaş, Karabük TSO Yönetim Kurulu Başkanı Fatih Çapraz, Yönetim Kurulu Başkan Yardımcıları Cenk Gedikoğlu ve Kemal Karadeniz, İl Millî Eğitim Müdür Yardımcımız Erdal Üngören, Şube Müdürü Nural Kuyrukcu, KTSO üyeleri ile Mesleki Eğitim Merkezi Programı uygulayan okullarda görevli okul müdürleri, müdür yardımcıları ve firma temsilcileri katıldı. Toplantı sonunda katılımcıların konu hakkındaki soruları cevaplandırıldı.

MECLİS BAŞKANI ÇEBİ'DEN ESEN TİCARETE ZİYARET

Karabük Ticaret ve Sanayi Odası (KTSO) Meclis Başkanı Adnan Çebi, Esen Ticaret sahibi Orhan Esen'i ziyarette bulundu.

MECLİS BAŞKANI ÇEBİ'DEN TED KARABÜK KOLEJİNE ZİYARET

Karabük Ticaret ve Sanayi Odası (KTSO) Meclis Başkanı Adnan Çebi, TED Karabük Koleji Müdürü Kerim Barçın'ı ziyarette bulundu.

ÇEBİ'DEN SAF ALTIN KUYUMCULUĞA ZİYARET

Karabük Ticaret ve Sanayi Odası (KTSO) Meclis Başkanı Adnan Çebi, Saf Altın Kuyumculuk ortaklarından Fatih Güldemir'e ziyarette bulundu.

BAŞKAN ÇAPRAZ'DAN KESKİNKILIÇ'A ZİYARET

Karabük Ticaret ve Sanayi Odası Yönetim Kurulu Başkanı Fatih Çapraz, MKE Genel Müdür Yardımcısı Sn. Ali Keskinkılıç'ı ziyarette bulundu.

YÖNETİM KURULU BAŞKANI ÇAPRAZ'DAN GÜNEŞ'E ZİYARET

Karabük Ticaret ve Sanayi Odası (KTSO) Yönetim Kurulu Başkanı Fatih Çapraz, Karabüklü iş insanı Trusa Ankara Temsilcisi M.Kemal Güneş'i ziyarette bulundu.

YÖNETİM KURULU HAFTALIK TOPLANTISI GERÇEKLEŞTİ

Karabük Ticaret ve Sanayi Odası (KTSO) Yönetim Kurulu haftalık toplantısı Yönetim Kurulu Başkanı Fatih Çapraz başkanlığında Yönetim Kurulu üyelerinin katılımıyla gerçekleşti.

TRT HABER KARABÜK TEMSİLCİSİNDEN ZİYARET

TRT Haber Karabük Temsilcisi Bülent Diktepe, Karabük Ticaret ve Sanayi Odası Yönetim Kurulu Başkanı Fatih Çapraz'ı ziyarette bulundu.

MECLİS BAŞKANI ÇEBİ'DEN GÜLEÇ'E ZİYARET

Karabük Ticaret ve Sanayi Odası Meclis Başkanı (KTSO) Adnan Çebi, Çağ Çelik A.Ş. sahiplerinden Çağrı Güleç'i ziyarette bulundu.

KARABÜK TSO VE AÇI KURS MERKEZLERİ İLE EĞİTİM İŞBİRLİĞİ PROTOKOLÜ İMZALANDI

Karabük Ticaret ve Sanayi Odası ile Açı Kurs Merkezleri ve Yeni Nesil Vıp Kurs Merkezleri arasında eğitim iş birliği protokolü imzalanmıştır.
Konu ile ilgili açıklama yapan Yönetim Kurulu Başkanı Fatih Çapraz; "Oda üyelerimize fiyat avantajı almalarını sağlamak amacıyla kurs merkezimizle eğitim işbirliği protokolünü imzalamış bulunuyoruz. İmzalamış olduğumuz protokolün tüm üyelerimize hayırlı olmasını temenni ediyorum" dedi.

KARABÜK TSO YÖNETİMİNDEN AYLİN ÖZEL EĞİTİME ZİYARET

Karabük Ticaret ve Sanayi Odası Yönetim Kurulu Başkanı Fatih Çapraz ve Yönetim Kurulu Üyeleri, Yönetim Kurulu Üyesi ve Aylin Özel Eğitim Kurumları sahibi Ahmet Gürkan Malkoç'u ziyarette bulundu.

KARABÜK ÖZÇELİK-İŞ SENDİKASINA ZİYARET

Karabük Ticaret ve Sanayi Odası Başkanı (KTSO) Fatih Çapraz ve Yönetim Kurulu üyeleri, Özçelik-İş Sendikası Karabük Şube Başkanı Sn. Kenan Yılmaz ve Yönetim Kurulu üyelerini ziyaret ederek, yapmış oldukları çağrıya destek verdi.

Karabük'ümüzün girişine, alın terini ve Karabük'ü temsilen çelik işçisinin anıtının yapılması gayet güzel olacağını belirten Çapraz, "Karabük olarak 3 Nisan günün "Sanayi Günü" olarak ilan edilmesini çok istiyoruz. Bunu destekleyen, sanayi şehri, emeğin başkenti, çelik işçisi, alın teri gibi kavramları buluşturabilecek bir anıt, Karabük'ümüzün tanıtımına hem katkı sağlayacak hem de çelik işçimize hak ettiği değeri vermek adına güzel olacaktır. Şehrimizin merkezinde bulunan çelik işçimizi simgeleyen bir heykel var. Bu geliştirilerek ve baret ile birleştirilerek ortak bir çalışma yapılabileceği fikrimizi başkanımıza sunduk" dedi.

Ziyaretten ve desteklerinden duyduğu memnuniyeti dile getiren Yılmaz, nazik ziyaretleri için kendilerine teşekkür etti.

EMEKLİLER DERNEĞİNE ZİYARET

Karabük Ticaret ve Sanayi Odası Yönetim Kurulu Başkanı Fatih Çapraz ve Yönetim Kurulu Üyeleri, Emekliler Derneği Karabük Şube Başkanı Celal Bulut ve Yönetim Kurulu üyelerini ziyarette bulundu.

KARABÜK ESNAF VE SANATKÂRLAR ODASINA ZİYARET

Karabük Ticaret ve Sanayi Odası Meclis Başkanı Adnan Çebi, Yönetim Kurulu Başkanı Fatih Çapraz ve Yönetim Kurulu üyeleri, Esnaf ve Sanatkârlar Odası Başkanı Yıldıray Yıldırım'ı ziyarette bulundu.

KARABÜK MERKEZ MAHALLE MUHTARLARINA ZİYARET

Karabük Ticaret ve Sanayi Odası Meclis Başkanı Adnan Çebi, Yönetim Kurulu Başkanı Fatih Çapraz ve Yönetim Kurulu üyeleri, Karabük Merkez Mahalle Muhtarları Derneği Başkanı Mehmet Özen ve Yönetim Kurulu üyelerini ziyarette bulundu.

MALKOÇOĞLU MOBİLYA FİRMASINA ZİYARET

Karabük Ticaret ve Sanayi Odası Yönetim Kurulu Başkanı Fatih Çapraz ve Yönetim Kurulu Başkan Yardımcısı Cenk Gedikoğlu, Malkoçoğlu Mobilya mağaza sahibi Murat Malkoç'u ziyarette bulundu.

MECLİS BAŞKANI ÇEBİ'DEN ÖZTÜRK'E ZİYARET

Karabük Ticaret ve Sanayi Odası Meclis Başkanı Adnan Çebi Çevre, Şehircilik ve İklim Değişikliği İl Müdürü Hasan Öztürk'ü ziyarette bulundu.

MECLİS BAŞKANI ÇEBİ'DEN VALİ GÜREL'E ZİYARET

Karabük Ticaret ve Sanayi Odası (KTSO) Meclis Başkanı Adnan Çebi, Karabük Valisi Sn. Fuat Gürel'i ziyarette bulundu.

BAŞKAN ÇAPRAZ ÖZEL KARVİP SAĞLIK KABİNİNİN AÇILIŞINA KATILDI

Özel Karvip Sağlık Kabini düzenlenen törenle hizmete açıldı. Açılışa Karabük Belediye Başkan Yardımcısı Sn. Seher Berker, Karabük Ticaret ve Sanayi Odası (KTSO) Yönetim Kurulu Başkanı Fatih Çapraz, Esnaf Odaları Birliği Başkanı Nurettin Tümen, Milliyetçi Hareket Partisi (MHP) İl Başkan Vekili Cenk Gedikoğlu, Karabük Ağız ve Diş Sağlığı Hastanesi Başhekimi Doç Dr. Ahmet Taylan Çebi ve çok sayıda vatandaş katıldı.
Sağlık kabinini gezen Başkan Çapraz, işletme sahibi Sevilay Geliş'e hayırlı olsun dileklerini ileterek yeni işinde başarılar diledi.

KAPLAN'DAN KTSO ZİYARETİ

S.S. Karabük Bölgesi Ormancılık Kooperatifleri Birliği Başkanı Hamdi Kaplan ve Yönetim Kurulu üyeleri Karabük Ticaret ve Sanayi Odası Yönetim Kurulu Başkanı Fatih Çapraz'ı ziyarette bulundu.

ESKİPAZAR BELEDİYE BAŞKANI DÖNMEZ'DEN ZİYARET

Eskipazar Belediye Başkanı Sn.Hüseyin Dönmez ve beraberindekiler Karabük Ticaret ve Sanayi Odası Meclis Başkanı Adnan Çebi ve Yönetim Kurulu Başkanı Fatih Çapraz'ı ziyarette bulundu.

MESLEKİ EĞİTİM MERKEZİNDEN ZİYARET

Karabük Mesleki Eğitim Merkezi Müdürü Ahmet Çelebi, Müdür Yardımcısı Ünal Kurt ve Elektrik Elektronik Teknolojisi Atölye Şefi Kenan Aydoğdu, Karabük Ticaret ve Sanayi Odası Fatih Çapraz'ı ziyarette bulundu.

KARABÜK GERÇEK HABER'DEN ZİYARET

Karabük Gerçek Haber Gazetesi Genel Yayın Müdürü Ziya Alak ve Haber Müdürü İsmail Özcan, Karabük Ticaret ve Sanayi Odası Yönetim Kurulu Başkanı Fatih Çapraz'ı ziyarette bulundu.

SAFRANBOLU TİCARET VE SANAYİ ODASINDAN ZİYARET

Safranbolu Ticaret ve Sanayi Odası Meclis Başkanı Cengiz Ünal, Yönetim Kurulu Başkanı Ali Sami Acar, Yönetim Kurulu ve Meclis Üyeleri Karabük Ticaret ve Sanayi Odası Meclis Başkanı Adnan Çebi, Yönetim Kurulu Başkanı Fatih Çapraz ve Yönetim Kurulu üyelerini ziyarette bulundu.

AVUKAT DİKMEN'DEN ZİYARET

Avukat Seyfettin Dikmen, Karabük Ticaret ve Sanayi Odası Yönetim Kurulu Başkanı Fatih Çapraz'ı ziyarette bulundu.

YÖNETİM KURULU HAFTALIK TOPLANTISI GERÇEKLEŞTİ

Karabük Ticaret ve Sanayi Odası (KTSO) Yönetim Kurulu haftalık toplantısı Yönetim Kurulu Başkanı Fatih Çapraz başkanlığında Yönetim Kurulu üyelerinin katılımıyla gerçekleşti.

KARABÜK TSO HEYETİNDEN KARDEMİR ZİYARETİ

Karabük Ticaret ve Sanayi Odası Meclis Başkanı Adnan Çebi, Yönetim Kurulu Başkanı Fatih Çapraz ve Yönetim Kurulu üyeleri, KARDEMİR Genel Müdürü Necdet Utkanlar, Mali İşlerden Sorumlu Genel Müdür Yardımcısı Bilal Yıldız ve Hukuk İşlerinden Sorumlu Genel Müdür Yardımcısı Arslan Narin'i ziyarette bulundu.

KARABÜK TSO YÖNETİMİNDEN DEFTERDAR KAYA'YI ZİYARET

Karabük Ticaret ve Sanayi Odası Yönetim Kurulu Başkanı Fatih Çapraz ve Yönetim Kurulu üyeleri Karabük Defterdarı Nazım Kaya'yı ziyarette bulundu.

ÇEBİ'DEN SÜRMEN GIDA'YA ZİYARET

Karabük Ticaret ve Sanayi Odası Meclis Başkanı Adnan Çebi, Sürmen gıda ve hazır yemek sahibi ve eski meclis üyesi Osman Sürmen ve Serkan Sürmen'i ziyarette bulundu.

ÇEBİ'DEN BELEDİYE BAŞKANI VERGİLİ'YE ZİYARET

Karabük Ticaret ve Sanayi Odası (KTSO) Meclis Başkanı Adnan Çebi, Karabük Belediye Başkanı Sn. Rafet Vergili'yi ziyarette bulundu.

BAŞKAN ÇEBİ'DEN TEK YAPI GAYRİMENKUL'E ZİYARET

Karabük Ticaret ve Sanayi Odası Meclis Başkanı Adnan Çebi, Karabük TSO meclis üyesi ve Tek Yapı Gayrimenkul sahibi Fatih Karaaslan'ı ziyarette bulundu.

ÇEBİ'DEN BELEDİYE BAŞKANI VERGİLİ'YE ZİYARET

Karabük Üniversitesi İşletme Fakültesi ev sahipliğinde ortak yapılabilecek proje ve iş birlikleri konularında istişare toplantısı gerçekleşti.
İşletme Fakültesi Dekanı Prof. Dr. Elif Çepni başkanlığında gerçekleşen toplantıya fakülte yetkilileri, öğretim görevlileri, Karabük Valiliği İl Yazı İşleri Müdürlüğü AB ve Dış İlişkiler Bürosu Proje Koordinatörü Ekrem Değirmenci, Karabük TSO Genel Sekreteri Cem Biçen, TOBB Kadın Girişimciler Kurulu Bölge Başkanı Nuray Alpboğa katıldılar.

BAŞKAN ÇEBİ'DEN KARABÜK MEDİKAL FİRMASINA ZİYARET

Karabük Ticaret ve Sanayi Odası Meclis Başkanı Adnan Çebi, Karabük TSO eski meclis üyesi ve Karabük Medikal sahibi Sezgin Dıravacı'yı ziyarette bulundu.

TÜRKİYE MEKÂNSAL STRATEJİ PLANI(MSP) TOPLANTISI GERÇEKLEŞTİ

Karabük Valiliği koordinatörlüğünde ön görüşme yapmak üzere kurum temsilcilerinin katılımı ile öneri sanayi alanlarının belirlenmesi amacıyla Türkiye Mekânsal Strateji Planı (MSP) toplantısı Karabük Valisi Sn. Fuat Gürel başkanlığında gerçekleştirildi. Toplantıda "Kapsayıcı, yaşanabilir, yenilikçi, rekabetçi, iklim değişikliğine ve afetlere duyarlı, dayanıklı ve sürdürülebilir ülke mekânı" vizyonu belirlenen Türkiye Mekânsal Strateji Planı (2053) toplantısında ülkemizin uzun vadeli sanayi alanları ihtiyacının karşılanması hususları görüşüldü.

Karabük Ticaret ve Sanayi Odası Yönetim Kurulu Başkanı Fatih Çapraz'ın da katıldığı toplantı Türkiye Mekânsal Strateji Planında yer almak üzere ilimiz genelinde öneri sanayi alanlarının belirlenmesine yönelik fikir alışverişinde bulunulması ile sona erdi.

LÖSEV FAALİYETLERİNE KARABÜK TSO'DAN DESTEK

Lösemili Çocuklar Sağlık ve Eğitim Vakfı LÖSEV'in Karabük'te ailelere yönelik yapılan faaliyetleri için Karabük TSO meclis salonunda ev sahipliği yaptık. LÖSEV'in ailelere yaptığı destek faaliyetleri için ayrıca teşekkür ediyor ailelerimize de acil şifalar diliyoruz.

BAŞKAN ÇEBİ ATATÜRKÇÜ DÜŞÜNCE DERNEĞİ OLAĞAN GENEL KURULUNA KATILDI

Karabük Ticaret ve Sanayi Odası Meclis Başkanı Adnan Çebi, Atatürkçü Düşünce Derneği (ADD) Genel Başkanı Mustafa Hüsnü Bozkurt, Genel Merkez yöneticileri, STK temsilcileri, siyasi parti başkan ve yöneticilerinin katıldığı 14.Olağan Genel Kurul'a katıldı.

MECLİS BAŞKANI ÇEBİ'DEN MOTİF GİYİME ZİYARET

Karabük Ticaret ve Sanayi Odası Meclis Başkanı Adnan Çebi, Motif Giyim Mağaza yetkilisi Fatih Altoprak'ı ziyarette bulundu.

ÇEBİ'DEN YEŞİLOĞLU'NA ZİYARET

Karabük Ticaret ve Sanayi Odası Meclis Başkanı Adnan Çebi eski meclis üyesi ve Buket Kundura Mağaza sahibi Mehmet Yeşiloğlu'nu ziyarette bulundu.

İMEAK KDZ.EREĞLİ DENİZ TİCARET ODASINDAN ZİYARET

İstanbul ve Marmara, Ege, Akdeniz, Karadeniz (İMEAK) Bölgeleri Deniz Ticaret Odası Kdz. Ereğli(Batı Karadeniz Bölgesi) Şubesi Yönetim Kurulu Başkanı Oğuz Ünlüler, Yönetim Kurulu Başkan Yardımcısı Cemil Burak Gürdal ve Şube Müdürü Bülent Şanal, KTSO Yönetim Kurulu Başkanı Fatih Çapraz ve Yönetim Kurulu üyelerini ziyarette bulundu.

KARABÜK KASTAMONULULAR DERNEĞİNDEN ZİYARET

Kastamonulular Derneği(KASDER) Başkanı Gülhan Kaynar ve Yönetim Kurulu üyeleri Karabük Ticaret ve Sanayi Odası Yönetim Kurulu Başkanı Fatih Çapraz'ı ziyarette bulundu.

BÖREKÇİ'DEN ZİYARET

Karabük Bülten Gazetesi sahibi Erkan Börekçi, Karabük Ticaret ve Sanayi Odası Yönetim Kurulu Başkanı Fatih Çapraz'ı ziyarette bulundu.

ÇEBİ'DEN KARES AVM YÖNETİM KURULUNA ZİYARET

Karabük Ticaret ve Sanayi Odası Meclis Başkanı Adnan Çebi, Kares AVM Yönetim Kurulu Başkanı İsmail Korkmaz ve Yönetim Kurulu Başkan Yardımcısı Ali Müsellim'i ziyarette bulundu.

KURUM KÜLTÜRÜ VE ETKİLİ KARAR ALMA EĞİTİMİ GERÇEKLEŞTİ

Karabük Ticaret ve Sanayi Odası (KTSO) Yönetim Kurulu üyelerine yönelik olarak Karabük Üniversitesi Öğretim Üyesi Doç. Dr. Fatih Türkmen tarafından "Kurum Kültürü ve Etkili Karar Alma" eğitimi verildi.

ÇEBİ'DEN FEN İŞLERİ MÜDÜRÜ İNAL'A ZİYARET

Karabük Ticaret ve Sanayi Odası Meclis Başkanı Adnan Çebi, Karabük Belediyesi Fen İşleri Müdürü İrfan İnal'ı ziyarette bulundu.

ALBARAKA TÜRK KATILIM BANKASI KARABÜK ŞUBESİ İLE PROTOKOL İMZALANDI

Karabük Ticaret ve Sanayi Odası ve Albaraka Türk Katılım Bankası Karabük Şubesi arasında gerekli şartları sağlayan oda üyelerine özel oranlar ile finansman sağlanabilmesi ve oda üyelerine özel ürünler tahsis edilebilmesi için Karabük TSO Meclis Başkanı Adnan Çebi, Yönetim Kurulu Başkanı Fatih Çapraz ve Albaraka Türk Katılım Bankası Karabük Şube Müdürü Veysel Solmaz tarafından işbirliği protokolü imzalandı.
Protokol töreninde Karabük TSO Yönetim Kurulu üyeleri de yer aldı.

GÜLEÇ VE ÜNAL'DAN ZİYARET

Çağ Çelik Demir Çelik firma sahiplerinden Çağrı Güleç ve Genel Müdür Ercüment Ünal, Karabük Ticaret ve Sanayi Odası Yönetim Kurulu Başkanı Fatih Çapraz ve Yönetim Kurulu üyelerini ziyarette bulundu.

KARABÜK TSO HEYETİ BARTIN İLİNDE BİR DİZİ ZİYARETTE BULUNDU

Karabük Ticaret ve Sanayi Odası'nın Batı Karadeniz Bölgeleri'nde ki gelişmeleri yerinde görmek, birlik ve beraberlik içerisinde bölgeyi kalkındıracak projelere istişare etmek amacıyla başlattığı geziler Bartın iliyle devam etti.

Bartın ilinde yapılan ziyaretler kapsamında ilk olarak Bartın Organize Sanayi Bölgesi ziyaret edildi. OSB Müdürü Oğuzhan Kasapoğlu tarafından OSB'nin faaliyetleri ve genel durumu hakkında bilgilendirme sunumu yapıldı. Bilgilendirmenin ardından yeni yatırımlarıyla bölge ekonomisi ve ihracatına katkı veren firmalar ziyaret edildi.

Firma ziyaretleri kapsamında ilk olarak KTSO önceki dönem Yönetim Kurulu Başkanı Mehmet Mescier'in firması Mescier Demir Çelik ziyaret edildi. Firmanın yapmış olduğu yatırımlar ve faaliyetler yerinde incelendi. Ayrıca görev döneminde yapılan hizmetler ve oda hizmet binasına katkılarından dolayı şahsına ve oda organları adına Mehmet Mescier'e teşekkür plaketi takdim edildi.

İkinci ziyaret ise Madeş firmasına yapıldı. Madeş Yönetim Kurulu Başkan Yardımcısı Cihat Çakır'dan firmanın faaliyetleri hakkında bilgi alındı.

OSB'de ki son ziyaret Teklas firmasına yapılarak Fabrika Müdürü Birkan Karakaş tarafından üretim hakkında bilgi alındı.

Ziyaret programına Bartın Liman İşletmesi Müdürlüğü ziyareti ile devam edildi. Liman İşletme Müdürü Birol Demirkoparanoğlu tarafından liman hakkında bilgi alındı.

AKDAĞ DEMİR ÇELİK SAHİPLERİNDEN ZİYARET

Akdağ Demir Çelik sahipleri İbrahim Akdağ ve Mesut Akdağ, Karabük Ticaret ve Sanayi Odası Yönetim Kurulu Başkanı Fatih Çapraz'ı ziyarette bulundu.

"DÖNÜŞÜM YOLCULUĞUNU YÖNETMEK" KONULU EĞİTİM GERÇEKLEŞTİ

BeNova Consulting Kurucusu Erdinç Mert tarafından "Dönüşüm Yolcuğunu Yönetmek" konulu eğitim Karabük TSO toplantı salonunda gerçekleşti.
Eğitimde; şirketlerde kurumsallaşma, başarılı olmanın kuralları, yönetim strateji ve hedefler, pazarlama dijitalleşme, ihracatın önemi ve bu konularda şirketlerin yapması gereken adımlar anlatıldı.
Eğitim soru cevap kısmının ardından sona erdi.

İL İSTİHDAM VE MESLEKİ EĞİTİM KURULU 2023 YILI İLK TOPLANTISI GERÇEKLEŞTİ

İstihdamı geliştirici ve işsizliği önleyici tedbirler ile uygulanacak aktif iş gücü programlarının belirlenmesi amacıyla Çalışma ve İş Kurumu İl Müdürlüğü (İŞKUR) ve İl Milli Eğitim Müdürlüğü sekretaryasında düzenlenen 2023 yılının ilk İl İstihdam ve Mesleki Eğitim Kurulu Toplantısı Karabük Valisi Sn. Fuat Gürel Başkanlığında gerçekleştirildi.

Gündem maddelerinin görüşüldüğü toplantıda istihdam ve mesleki eğitim alanında yapılan çalışmalar hakkında kurul üyelerine slaytlar eşliğinde genel bilgiler verilirken, İl İstihdam ve Mesleki Eğitim Kurulu Toplantısı karşılıklı görüş alışverişi ile sona erdi.
Toplantıya Karabük Ticaret ve Sanayi Odası Yönetim Kurulu Başkanı Fatih Çapraz katıldı.

ÇEPNİ VE ÖNALAN'DAN ZİYARET

Karabük Üniversitesi İşletme Fakültesi Dekanı Prof. Dr. Elif Çepni ve Uluslararası İlişkiler Koordinatörü Öğr. Gör. Oya Çepni Önalan, Karabük Ticaret ve Sanayi Odası Yönetim Kurulu Başkanı Fatih Çapraz'ı ziyarette bulundu.

BAŞKAN ÇAPRAZ'A ZİYARETLER DEVAM EDİYOR

Feramuz Akbulut, Murat İsmail Taş ve İlker Çevik Karabük Ticaret ve Sanayi Odası Yönetim Kurulu Başkanı Fatih Çapraz'ı ziyarette bulundu.

ÇEBİ'DEN ELİCEK'E ZİYARET

Karabük Ticaret ve Sanayi Odası Meclis Başkanı Adnan Çebi Mescier Petrol Müdürü Ozan Elicek'i ziyarette bulundu.

KARABÜKLÜ MİLLİ BOKSÖRLERDEN ZİYARET

Karabüklü Kadın Milli Boksörler Elif Güneri, Eda Yenilmez, Gamzenur Kara ve Antrenör Baykan Arslan, Karabük Ticaret ve Sanayi Odası (KTSO)Yönetim Kurulu Başkanı Fatih Çapraz'ı ziyarette bulundu.
İzmir'in Çeşme ilçesinde gerçekleştirilen Dinçer İlhan Büyük Kadınlar Türkiye Ferdi Boks Şampiyonasında Türkiye derecesi yapan sporcuları kutlayan Çapraz sporcuları yetiştiren Baykan Arslan'a teşekkür ederek, başarılarının devamını diledi.

OCAK AYI OLAĞAN MECLİS TOPLANTISI GERÇEKLEŞTİ

Karabük Ticaret ve Sanayi Odası(KTSO) Ocak ayı olağan meclis toplantısı Meclis Başkanı Adnan Çebi başkanlığında gerçekleşti.
Meclis toplantısı, gündeme ilişkin konuların görüşülmesinin ardından sona erdi.

BAŞKAN ÇEBİ'DEN YILMAZ'A ZİYARET

Karabük Ticaret ve Sanayi Odası Meclis Başkanı Adnan Çebi Karabük TSO meclis üyesi ve Detay Görüntüleme Sağlık Hizmetleri firma sahibi Dr. Kürşat Yılmaz'ı ziyarette bulundu.

BAŞKAN ÇEBİ'DEN KÖSE'YE ZİYARET

Karabük Ticaret ve Sanayi Odası (KTSO) Meclis Başkanı Adnan Çebi Karabük Belediyesi Zabıta Müdürü Sedat Köse'yi ziyarette bulundu.

BAŞKAN ÇEBİ'DEN MADEN'E ZİYARET

Karabük Ticaret ve Sanayi Odası Meclis Başkanı Adnan Çebi Toli Optik firma sahibi Hüseyin Maden'i ziyarette bulundu.

BAŞKAN ÇEBİ'DEN ABDULLAHOĞLU'NA ZİYARET

Karabük Ticaret ve Sanayi Odası Meclis Başkanı Adnan Çebi Abdullahoğlu Kırtasiye sahibi Necdet Abdullahoğlu'nu ziyarette bulundu.

2022 YILI 4.DÖNEM İL KOORDİNASYON KURULU TOPLANTISI GERÇEKLEŞTİ

Kamu kuruluşlarının yatırımlarının izlenmesi, çalışmalarının koordine edilmesi, il düzeyindeki yatırımların daha etkin bir şekilde yürütülmesini sağlamak amacıyla düzenlenen İl Koordinasyon Kurulu toplantısı Karabük Valisi Sn. Fuat Gürel Başkanlığında yatırımcı kuruluşların bölge ve il müdürleri ile kamu kurum ve kuruluşlarının temsilcilerinin katılımıyla gerçekleştirildi.

Toplantının açılış konuşmasını yapan Vali Gürel, "Kamu kuruluşlarımızın yatırımlarının izlenmesi, çalışmalarının koordine edilmesi, il düzeyindeki yatırımların daha etkin bir şekilde yürütülmesini sağlamak amacıyla Koordinasyon Kurulu Toplantılarını düzenlemekteyiz.

Bugünkü toplantımızın ana gündem maddesi; 2022 yılının 4.döneminde ilimizde gerçekleştirilen yatırımları görüşmek, koordinasyonu gerektiren hususları tespit etmek, yerel ve bölgesel kalkınma bakımından değerlendirmesini yapmaktır.

Bu kapsamda İlimizde, 2022 yılında;

Ulaştırma sektöründe 26, Eğitim sektöründe 61, Kültür-Turizm sektöründe 15, Tarım sektöründe 65, Enerji sektöründe 6, Sağlık sektöründe 7, Diğer Kamusal Hizmetleri Sektöründe 35 olmak üzere toplam 215 proje ve iş yürütülmüştür.

Yürütülen 215 proje ve işin toplam proje bedeli 13 Milyar 795 Milyon 713 Bin ₺'dir. Bu projelere önceki yıllarda 1 Milyar 731 Milyon 331 Bin ₺, dönem sonu itibariyle de 964 Milyon 612 Bin ₺ harcama yapılmıştır. Projelerin 2022 yılı ödenekleri 1 Milyar 143 Milyon 727 Bin ₺'dir.

İl Koordinasyon Kurulumuzun 2022 yılı 4.Dönem Toplantısının ilimiz yatırımları için hayırlı olmasını diliyorum.

Vali Fuat Gürel'in konuşmasının ardından Yatırımcı Bölge Müdürleri ve Daire Müdürleri söz alarak 2022 yılında başlanan ve yapımı devam eden projeler ile 2023 yılında planlanan yatırımlarla ilgili koordinasyon kurulu üyelerine bilgilendirme yaptılar.

Toplantıya katılan Karabük TSO Yönetim Kurulu Başkanı Fatih Çapraz söz alarak "3 Nisan Sanayi Günü Olsun" imza kampanyasına Karabük Valisi Sayın Fuat Gürel ve diğer kamu kuruluşlarından destek isteyerek kendilerine ve tüm kamu kurum ve yöneticilerine teşekkür etti.

İLLER BANKASI KASTAMONU BÖLGE MÜDÜRÜNDEN ZİYARET

İller Bankası Kastamonu Bölge Müdürü Ümit Aziz Kara Karabük Ticaret ve Sanayi Odası Yönetim Kurulu Başkanı Fatih Çapraz'ı ziyarette bulundu.

BELEDİYE MECLİS ÜYESİ ATILKAN'DAN ZİYARET

Karabük Belediyesi Belediye Meclis Üyesi Muzaffer Atılkan Karabük Ticaret ve Sanayi Odası Yönetim Kurulu Başkanı Fatih Çapraz'ı ziyarette bulundu.

YÖNETİM KURULU BAŞKANI ÇAPRAZ'DAN YAZILI BASIN AÇIKLAMASI

Saygıdeğer basın mensupları, çok değerli üyelerimiz ve Karabük kamuoyu, hepinizi sevgi ve saygı ile selamlıyorum.

Yapmış olduğumuz çalışmalar ve hizmetler ile ilgili maddeler aşağıdaki gibidir.

Karabük Ticaret ve Sanayi Odası (KTSO) yönetimi olarak, diğer esnaf odalarımız ile birlikte ortak hareket ederek bir dizi ziyaretlerde ve çalışmalarda bulunmaya devam ediyoruz. Gıda grubu meclis üyelerimizin ve esnaf odalarına kayıtlı yerel esnaflarımızın talebi üzerine esnaflarımızın sorunları tespit ederek, ilgili müdürlüklere ve belediyemize müracaat etmiştik. Yerel esnaflarımıza sahip çıkmak adına Karabük Özel Sektör Demir Çelik Haddeciler Derneği Başkanı Sayın Pehlivan Baylan'ı ve yönetim kurulunu ziyaret ettik. Ramazan ayı içinde ihtiyaç sahiplerine dağıtılacak kumanyaların ve yardım paketlerinin yerel esnaftan karşılanması ve yerel esnaf ile iş birliği içerisinde hareket edilmesi hususunda desteklerini rica ettik. Kendilerini bu konuda göstermiş oldukları yakınlık ve destekten ötürü teşekkür ediyoruz.

KTSO olarak, Genç Girişimciler kurulumuzun ve Kadın Girişimciler kurulumuzun desteğiyle, **"3 Nisan Sanayi Günü"** olsun deklarasyonu başlığı altında odamızın önünde imza kampanyası başlattık. Tüm halkımızı kampanyamıza destek için davet ettik. Başta tüm Karabük halkımıza, genç girişimciler kurulumuza ve kadın girişimciler kurulumuza katkı ve desteklerinden ötürü teşekkür ediyoruz.

Ayrıca, İl Koordinasyon Kurulu toplantımızda söz alarak, bu konuda Sayın Valimiz Fuat Gürel Bey ve diğer kamu kuruluşlarından destek istedik. Kendilerine ve tüm kamu kurum ve yöneticilerine teşekkür ediyorum. Ayrıca, Safranbolu Ticaret ve Sanayi Odamız meclis üyelerine ve yönetim kuruluna teşekkür ediyoruz. Bu konuyu desteklemek üzere, Safranbolu ilçe meydanında onlarda imza kampanyası başlatmış bulunuyorlar.

Özçelik-iş Sendikamızın Karabük Şube Başkanı Sayın Kenan Yılmaz ve yönetimini ziyaret ederek, yapmış oldukları çağrıya destek verdik. Karabük'ümüzün girişine, alın terini ve Karabük'ü temsilen çelik işçisinin anıtının yapılması gayet güzel olacaktır. Karabük olarak 3 Nisan gününün "Sanayi Günü" olarak ilan edilmesini çok istiyoruz. Bunu destekleyen, sanayi şehri, emeğin başkenti, çelik işçisi, alın teri gibi kavramları buluşturabilecek bir simge (heykel), Karabük'ümüzün tanıtımına hem katkı sağlayacaktır hem de çelik işçimize hak ettiği değeri vermek adına güzel olacaktır. Şehrimizin merkezinde bulunan (güven kavşağında) çelik işçimizi simgeleyen bir heykel var. Bu geliştirilerek ve baret ile birleştirilerek ortak bir çalışma yapılabileceği fikrimizi başkanımıza sunduk.

KTSO olarak, Batı Karadeniz Bölgeleri'nde ki gelişmeleri yerinde görmek, birlik ve beraberlik içerisinde bölgeyi kalkındıracak projelere istişare etmek amacıyla başlattığımız gezi ve ziyaret programımıza Bartın iliyle devam ettik. Bartın ilinde yapılan ziyaretler kapsamında ilk olarak Bartın Organize Sanayi Bölgesi ziyaret edildi. OSB'nin faaliyetleri ve genel durumu hakkında bilgi alındı. Yeni yatırımları ile bölge ekonomisine ve ihracatına katkı veren firmalar ziyaret edildi. Önceki dönem oda başkanımız Mehmet Mescier Bey'in firması da ziyaret edildi, yeni yatırımlar ve faaliyetler yerinde incelendi. Ayrıca görevi döneminde yapılan hizmetler ve oda hizmet binasına katkılarından dolayı şahsına ve oda organları adına teşekkür plaketi takdim edildi. Ziyaret programına Bartın Liman işletmesi ile devam edildi. Bartın Ticaret ve Sanayi Odası ziyaret edilerek karşılıklı yapılabilecek iş birlikleri ve projeler konusunda istişarelerde bulunuldu. BTSO Meclis Başkanı Sayın Hüseyin Çalıkoğlu'na ve Yönetim Kurulu Başkanı Sayın Halil Balık Bey'e ve heyetine bizlere göstermiş oldukları yakın ilgi ve nazik ev sahipliğinden ötürü teşekkür ediyoruz.

KTSO ve Açı Kurs Merkezleri ve Yeni Nesil VIP merkezleri arasında eğitim işbirliği protokolü imzaladık. Oda üyelerimize fiyat avantajı almalarını sağlamak amacıyla bu protokol imzalandı. Üyelerimiz, işbirliği protokolüne **www.karabuktso.org.tr** adresinde bulunan **"Protokoller"** bölümünden ulaşabilir.

Karabük Valiliği koordinatörlüğünde, İl Sanayi ve Teknoloji Müdürlüğümüzün daveti üzerine, ön görüşme yapmak üzere kurum temsilcilerinin katılımı ile öneri sanayi alanlarının belirlenmesi amacıyla Türkiye Mekansal Strateji Planı toplantısına KTSO olarak katılım sağladık. Türkiye Mekansal Strateji Planı (2053) hazırlanabilmesi için, bölgemizin uzun vadeli sanayi alanları ihtiyacının karşılanması hususunda, öneri sanayi alanlarının belirlenmesi hususunda, KTSO olarak kurulun çalışmasına katkı sağladık.

Çalışma ve İş Kurumu İl Müdürlüğü (İŞKUR) ve İl Milli Eğitim Müdürlüğü sekretaryasında düzenlenen 2023 yılının ilk İl İstihdam ve Mesleki Eğitim Kurulu Toplantısına katılım sağladık. İşgücü piyasa araştırma sonuçları, kamu kurumları, işverenler, meslek odaları ve birliklerden alınan talepler, ilimizde sektör ve meslekler analiz edilerek çalışmaya katkı sağladık.

Binamızda bulunan toplantı ve seminer salonlarımızı tüm üyelerimizin ve hatta kullanmak isteyen tüm kurumlarımızın kullanımına ücretsiz sunmaya devam ediyoruz. Bu kapsamda geçtiğimiz ay içerisinde aşağıdaki etkinlikleri yaptık.

KTSO ve İl Tarım Orman Müdürlüğümüz iş birliğiyle **“Kırsal Kalkınma Destekleri Kapsamında Tarıma Dayalı Ekonomik Yatırımların Desteklenmesi”** konulu bilgilendirme toplantısı yaptık. Tarımsal üretime yönelik sabit yatırımlar hakkında sunum yapıldı. Bizlere desteğini esirgemeyen başta Sayın Valimiz Sayın Fuat Gürel Bey’e ve İl Tarım Müdürümüz Sayın Çetin Ayvalık Bey’e ve çalışanlarına teşekkür ediyoruz.

KTSO ve İl Milli Eğitim Müdürlüğümüz iş birliğiyle **“Genel Mesleki Eğitim Bilgilendirme Toplantısı”** düzenledik. Milli Eğitim Bakan Yardımcımız Sayın Sadri Şensoy Beyefendi’yi ziyaret etmiş, kendisinden Endüstri Meslek Lisemizde **“HADDE”** bölümü açılacağı sözünü almıştık. Ziyaretimiz esnasında, İş yeri Tabanlı Mesleki Eğitim konuları hakkında yetkilileri görevlendireceğini söylemişti. Bu kapsamda, İl Milli Eğitim Müdürümüz Sayın Nevzat Akbaş Bey’i, Millî Eğitim Bakanlığı Mesleki ve Teknik Eğitim Daire Başkanımız Süleyman Akgül Bey’i ve Öğretim Materyalleri Daire Başkanlığımızda Öğretmen Mehmet Bal Bey’i odamız toplantı salonunda sunum yapmaları için ağırladık. Başta sayın bakan yardımcımıza ve daire müdürlerimize desteklerinden ötürü teşekkür ediyoruz.

Benova Consulting Kurucusu Erdinç Mert tarafından **“Dönüşüm Yolculuğunu Yönetmek”** konulu eğitim KTSO toplantı salonumuzda gerçekleşti. Eğitimde, şirketlerde kurumsallaşma, başarılı olmanın kuralları, yönetim strateji ve hedefler, pazarlama dijitalleşme, ihracatın önemi ve bu konularda şirketin yapması gereken adımlar anlatıldı.

Üzerinde önemle durmaya devam ettiğimiz ve takip ettiğimiz husus LİMAN. Bu konuyu biz KTSO olarak sürekli dile getireceğiz. Batı Karadeniz Bölgemizin ve Orta Anadolu Bölgemizin ticaretten dışa açılımı bir liman sayesinde olacaktır. Bu liman Filyos limanı mı olur, Çatalağzı bölgesinde bir liman mı olur, bu vadi üzerinde yeni bir liman mı olur bilemiyoruz ama bildiğimiz bir konu var, gözbebeğimiz **KARDEMİR** için, demir çelik sektöründe faaliyet gösteren haddehanelerimiz için, ihracatımızı geliştirebilmek için, rekabet edebilmek ve istihdam yaratabilmek için Batı Karadeniz olarak bir limana acilen ihtiyacımız var.

Üzerinde önemle durmaya devam ettiğimiz ikinci konumuz, ikinci organize sanayi bölgemiz olan Eskipazar Organize Sanayi Bölgesi (EOSB). Yönetim Kurulu ve müteşebbis heyet toplantılarına katılım sağlamaya devam ediyoruz. Her türlü gelişmesine katkı sunmaya devam edeceğiz. Burası ile ilgili bizim hedefimiz bu bölgede kurulacak olan **LOJISTIK MERKEZ**. Bu merkez, sadece EOSB ye veya sadece Karabük’e hizmet etmeyecektir, aynı zamanda bölgemizin ve ülkemizin kalkınmasına katkı sağlayacaktır. Sayın valimizin, sayın vekillerimizin ve sayın belediye başkanlarımızın desteğiyle, hep birlikte hareket edersek, **LOJİSTİK MERKEZ** kurulmasını sağlar, şehrimizin gelişimine ve ülkemizin kalkınmasına büyük katkı sağlarız inanıcını taşımaktayız.

Sözlerime son verirken, bizlere destek veren herkese teşekkür ediyorum.

KARABÜK VALİSİ SAYIN GÜREL'E ZİYARET

Sanayi ve Teknoloji Bakanlığı ve Karabük Ticaret ve Sanayi Odası Sanayi işbirliğiyle gerçekleşen bilgilendirme semineri için Karabük'e gelen Teknoloji Bakanlığı Teşvik Uygulama ve Yabancı Sermaye Genel Müdür Vekili Sayın Dr. Mehmet Yurdal Şahin, Karabük TSO Yönetim Kurulu Başkanı Fatih Çapraz, Başkan Yardımcısı Cenk Gedikoğlu ve Toksöz Grup Resmi İlişkiler Direktörü, Karabüklü iş insanı Ozan Canyurt Karabük Valisi Sayın Fuat Gürel'i ziyarette bulundu.

BELEDİYE BAŞKANI SAYIN VERGİLİ'YE ZİYARET

Sanayi ve Teknoloji Bakanlığı ve Karabük Ticaret ve Sanayi Odası Sanayi işbirliğiyle gerçekleşen bilgilendirme semineri için Karabük'e gelen Teknoloji Bakanlığı Teşvik Uygulama ve Yabancı Sermaye Genel Müdür Vekili Sayın Dr. Mehmet Yurdal Şahin, Karabük TSO Yönetim Kurulu Başkanı Fatih Çapraz, Başkan Yardımcısı Cenk Gedikoğlu ve Toksöz Grup Resmi İlişkiler Direktörü, Karabüklü iş insanı Ozan Canyurt Karabük Belediye Başkanı Sayın Rafet Vergili'yi ziyarette bulundu.

BAŞKAN ÇEBİ'DEN KÖSE'YE ZİYARET

Karabük Ticaret ve Sanayi Odası (KTSO) Meclis Başkanı Adnan Çebi Karabük Belediyesi Zabıta Müdürü Sedat Köse'yi ziyarette bulundu.

HADDECİLER DERNEĞİ ZİYARETİ

Sanayi ve Teknoloji Bakanlığı ve Karabük Ticaret ve Sanayi Odası Sanayi işbirliğiyle gerçekleşen bilgilendirme semineri için Karabük'e gelen Teknoloji Bakanlığı Teşvik Uygulama ve Yabancı Sermaye Genel Müdür Vekili Sayın Dr. Mehmet Yurdal Şahin, Karabük TSO Yönetim Kurulu Başkanı Fatih Çapraz, Karabük Özel Sektör Demir-Çelik Haddecileri Derneği Başkanı Sayın Pehlivan Baylan ve yönetim kurulu üyelerini ziyarette bulundu.

ROLMAK DÖKÜM FİRMASINA ZİYARET

Sanayi ve Teknoloji Bakanlığı ve Karabük Ticaret ve Sanayi Odası Sanayi işbirliğiyle gerçekleşen bilgilendirme semineri için Karabük'e gelen Teknoloji Bakanlığı Teşvik Uygulama ve Yabancı Sermaye Genel Müdür Vekili Sayın Dr. Mehmet Yurdal Şahin, Karabük TSO Yönetim Kurulu Başkanı Fatih Çapraz, Toksöz Grup Resmi İlişkiler Direktörü, Karabüklü iş insanı Ozan Canyurt Rolmak Döküm ortağı ve KTSO Yönetim Kurulu Başkan Yardımcısı Cenk Gedikoğlu'nu ziyarette bulundu.

YATIRIMLARA UYGULANAN TEŞVİKLERİ BİLGİLENDİRME SEMİNERİ GERÇEKLEŞTİ

Sanayi ve Teknoloji Bakanlığı ve Karabük Ticaret ve Sanayi Odası işbirliğiyle ''Ülkemizde Yatırımlara Uygulanan Teşvikler ve Son Gelişmeler'' konulu bilgilendirme semineri Sanayi ve Teknoloji Bakanlığı Teşvik Uygulama ve Yabancı Sermaye Genel Müdürlüğü Genel Müdür Vekili Sn. Dr.Mehmet Yurdal Şahin'in bilgilendirmeleriyle gerçekleşti.

Karabük Özel Sektör Demir-Çelik Haddecileri Derneği Başkanı Sayın Pehlivan Baylan ve yönetim kurulu üyelerini ziyarette bulundu.

Devletin genel ve bölgeler bazında verilen yatırım teşviklerinin anlatıldığı seminere kurum müdürleri, oda başkanları, TSO yönetim ve meclis üyeleri ile oda üyeleri katıldı.

Yapılan bilgilendirme sunumunun ardından soru cevap bölümü yapılarak seminer sona erdi. Seminer sonunda Sn. Dr.Mehmet Yurdal Şahin Karabük TSO tarafından başlatılan ''3 Nisan Sanayi Günü Olsun'' imza kampanyasını desteklediğini belirterek kampanyaya imza attı. Karabük TSO Yönetim Kurulu Başkanı Fatih Çapraz vermiş olduğu bilgilerden ve imza kampanyasına göstermiş olduğu desteğinden dolayı Sn.Şahin'e teşekkür ederek ziyareti dolayısıyla hediye takdiminde bulundu.

GENİŞLETİLMİŞ İL İDARE ŞUBE BAŞKANLARI TOPLANTISI GERÇEKLEŞTİ

İlimizde kamu hizmetlerinin etkin, hızlı, verimli ve sağlıklı yürütülmesini sağlamak, vatandaşlara yönelik en iyi kamu hizmetini sunabilmek amacıyla ilimizde 2022 yılında gerçekleştirilen ve 2023 yılında yapılması planlanan çalışmaların değerlendirildiği Genişletilmiş İl İdare Şube Başkanları Toplantısı Karabük Valisi Sayın Fuat Gürel Başkanlığında gerçekleşti.

Valilik Büyük Toplantı Salonunda düzenlenen toplantıya; Vali Yardımcıları, İlçe Kaymakamları, Belediye Başkanları, Kurum Müdürleri, Oda ve Sivil toplum kuruluşlarının temsilcileri ile köy ve mahalle muhtarı ile İl Genel Meclis Üyeleri katıldı.

Yatırımcı kurum müdürleri tarafından 2022 yılında yapılan yatırımlar ve çalışmalar hakkında Vali Gürel ve katılımcılara bilgilerin verildiği toplantı soru cevap şeklinde değerlendirmelerde bulunulması ile sona erdi.

Toplantıya Karabük Ticaret ve Sanayi Odası Yönetim Kurulu Başkanı Fatih Çapraz katıldı.

KARABÜK TİCARET VE SANAYİ ODASI DEPREM YARDIMI ORGANİZASYONU GERÇEKLEŞTİ

Ülkemizde meydana gelen deprem felaketlerinden en büyüğü diyebileceğimiz 7.7 ve 7.6 büyüklüğündeki depremler artçılarıyla birlikte 10 ilimizde büyük bir yıkıma ve can kaybına sebebiyet vermiştir.

Bizleri de derinden yaralayan büyük üzüntüyle karşıladığımız bu felaketin yaralarını sarmak, acılarını paylaşabilmek, bölgede büyük mücadele veren ekiplerinde ihtiyaçlarını karşılayabilmek amacıyla Karabük Ticaret ve Sanayi Odası tarafından Deprem Yardımı Organizasyonu düzenlenmiştir.

08.02.2023 tarihinde gerçekleşen Deprem Yardımı Organizasyonumuza Karabük Valimiz Sayın Fuat Gürel, Karabük Belediye Başkanımız Sayın Rafet Vergili, Oda Meclis Başkanı Sayın Adnan Çebi, Yönetim Kurulu Başkanı Sayın Fatih Çapraz, Meclis ve Yönetim Kurulu Üyeleri katılmıştır. Organizasyonumuzla toplanan gıda, temizlik malzemeleri, giyim eşyaları, tüplü ısıtıcılar vb. ihtiyaç malzemeleri 2 TIR yüklenerek deprem felaketinin yaşandığı illerimize gönderilmiştir.

Deprem felaketinin boyutlarının büyüklüğü nedeniyle Odamızın gönderdiği acil ihtiyaç malzemelerinden oluşan 2 TIR malzemenin ardından ihtiyaç olacak alanlarda yine çalışmalarımız ve yardımlarımız devam edecektir. Bu vesileyle organizasyonumuza destek veren başta Karabük Valiliğimiz ve TOBB olmak üzere ayni ve maddi katkı sunan üyelerimize, Oda Meclis, Yönetim Kurulu ve Meslek Komitesi üyelerimize, yardımda araç yardımı yapan üyelerimize, personelimize, yardımları depremde zarar gören illere teslimlinde fahri görev alarak refakat eden Meclis Üyemiz Ömer Yeğin'e, Organizasyona katkı sunan herkese teşekkür ediyoruz.

Bu vesileyle 6 Şubatta yaşanan depremde hayatını kaybeden vatandaşlarımıza Allah'tan rahmet, yaralılarımıza acil şifalar niyaz ediyoruz. Deprem bölgesinde görev yapan herkese kolaylıklar ve sabırlar diliyoruz.

ODA VE STK BAŞKANLARI DEPREMZEDELER İÇİN TOPLANDI

Karabük Valisi Sayın Fuat Gürel başkanlığında Kahramanmaraş merkezli gerçekleşen deprem ile ilgili Oda, STK ve kurumların katılımları ile Afet Koordinasyon ve Değerlendirme Toplantısı gerçekleştirildi.

6 Şubat'ta meydana gelen depremin ardından Karabük olarak afet bölgesine gönderilen Ayni ve Nakdi yardımlar hakkında bilgilerin verildiği toplantıda AFAD koordinatörlüğünde afet bölgesine gönderilen ve bölgeden gelecek talepler doğrultusunda gerçekleşecek yardımların planlaması konularının istişarelerde bulunuldu. Karabük olarak neler yapılabileceği konuşuldu.

Toplantıya Karabük Ticaret ve Sanayi Odası Yönetim Kurulu Başkanı Fatih Çapraz katılmıştır.

YÖNETİM KURULU TOPLANTISI GERÇEKLEŞTİ

Karabük Ticaret ve Sanayi Odası Yönetim Kurulu toplantısı Yönetim Kurulu Başkanı Fatih Çapraz başkanlığında gerçekleşti.
Toplantıda yaşanan depremin ardından yapılan yardımlara ilaveten yapılabilecek yardım ve destekler hakkında istişarelerde bulunuldu.
Toplantı sonunda Yönetim Kurulu üyeleri depremde hayatını kaybeden vatandaşlarımıza başsağlığı, yaralılara acil şifalar ve etkilenen herkese geçmiş olsun dileklerini iletti.

KARABÜK TSO'DAN DAYANIŞMA ÖRNEĞİ

Çaycuma Ticaret ve Sanayi Odası tarafından gönderilen yardım yüklü tırın Karabük'te kaza yapması sonucunda tırdaki yardım malzemelerinin depremzedelere ulaşması için Karabük Ticaret ve Sanayi Odası meclis üyeleri harekete geçmiştir.
Konu ile ilgili olarak Karabük TSO Yönetim Kurulu Başkanı Fatih Çapraz; kazadan dolayı kendilerine geçmiş olsun dileklerini ileterek, yardımın depremzelere ulaştırılması için desteğini esirgemeyen meclis üyelerine ve özellikle firma aracını tahsis eden Yönetim Kurulu üyesi Murat Sönmez'e teşekkür etti.

EMNİYET MÜDÜRÜ YIRTAR'A BAŞSAĞLIĞI ZİYARETİ

Karabük Ticaret ve Sanayi Odası (KTSO) Meclis Başkanı Adnan Çebi ve Yönetim Kurulu üyesi Murat Sönmez yaşanan depremde yakınlarını kaybeden Karabük İl Emniyet Müdürü Kadir Yırtar'a başsağlığı ziyaretinde bulundu.

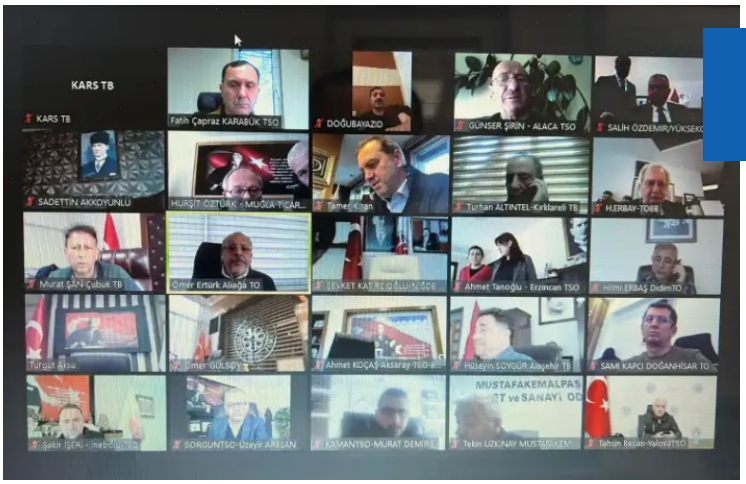

ODA BORSA YÖNETİM KURULU BAŞKANLARI İSTİŞARE TOPLANTISI GERÇEKLEŞTİ

Yaşanan deprem felaketi nedeniyle Ticaret Bakanı Sayın Mehmet Muş'un katılımıyla Oda/Borsa Yönetim Kurulu Başkanları istişare toplantısı, Türkiye Odalar ve Borsalar Birliği (TOBB) Başkanı Sayın M.Rıfat Hisarcıklıoğlu başkanlığında video konferans yöntemi ile gerçekleşti.

Toplantıda oda ve borsaların yapmış oldukları deprem yardımları ve izlenecek yol haritası değerlendirildi.

Toplantıya Karabük Ticaret ve Sanayi Odası (KTSO) Yönetim Kurulu Başkanı Fatih Çapraz katıldı.

DOĞAN VE ERTAŞ'TAN ZİYARET

Kamu-Sen Karabük İl Temsilcisi Sadık Doğan ve Karabük Türk Sağlık Sen Disiplin Kurulu Başkanı Recep Ertaş Karabük Ticaret ve Sanayi Odası Yönetim Kurulu Başkanı Fatih Çapraz'ı ziyarette bulundu.

KARABÜK TABİP ODASI BAŞKANI UZUNCU'DAN ZİYARET

Karabük Tabip Odası Başkanı Dr.Halil Berkay Uzuncu Karabük Ticaret ve Sanayi Odası Başkanı Fatih Çapraz'ı ziyarette bulundu.

YÖNETİM KURULU HAFTALIK TOPLANTISI GERÇEKLEŞTİ

Karabük Ticaret ve Sanayi Odası Yönetim Kurulu toplantısı Yönetim Kurulu Başkanı Fatih Çapraz başkanlığında gerçekleşti.
Toplantıda yaşanan depremin ardından yapılan yardımlara ilaveten yapılabilecek yardım ve destekler hakkında istişarelerde bulunulmasının ardından gündem maddelerinin görüşülmesi ile sona erdi.

ŞUBAT AYI OLAĞAN MECLİS TOPLANTISI GERÇEKLEŞTİ

Karabük Ticaret ve Sanayi Odası(KTSO) Şubat ayı olağan meclis toplantısı Meclis Başkanı Adnan Çebi başkanlığında gerçekleşti.
Toplantı depremde hayatlarını kaybeden vatandaşlarımızın anısına bir dakikalık saygı duruşunda bulunulmasının ardından gündem maddelerinin görüşülmesi ile sona erdi.

KARABÜK TSO YÖNETİMİNDEN MUHARİP GAZİLER DERNEĞİ ZİYARETİ

Karabük Ticaret ve Sanayi Odası Yönetim Kurulu Başkanı Fatih Çapraz ve Yönetim Kurulu Başkan Yardımcısı Kemal Karadeniz Türkiye Muharip Gaziler Derneği Karabük Şubesi Başkanı Sabahattin Çorbacı ve dernek üyelerini iade-i ziyarette bulundu.

KARABÜK TSO YÖNETİMİ MÜSİAD KARABÜK ŞUBEYİ ZİYARETTE BULUNDU

Karabük Ticaret ve Sanayi Odası (KTSO) Yönetim Kurulu Başkanı Fatih Çapraz ve Yönetim Kurulu üyeleri Müstakil Sanayici ve İşadamları Derneği (MÜSİAD) Karabük Şube Başkanı Cengiz Ünal ve Yönetim Kurulu üyelerini iade-i ziyarette bulundu.

KARABÜK TSO YÖNETİMİ İL GENEL MECLİS BAŞKANI SÖZEN'İ ZİYARETTE BULUNDU

Karabük Ticaret ve Sanayi Odası (KTSO) Yönetim Kurulu Başkanı Fatih Çapraz ve Yönetim Kurulu üyeleri, İl Genel Meclis Başkanı Ahmet Sözen'i iade-i ziyarette bulundu.

KTSO YÖNETİMİNDEN SMMMO'YA ZİYARET

Karabük Ticaret ve Sanayi Odası(KTSO) Yönetim Kurulu Başkanı Fatih Çapraz ve Yönetim Kurulu üyeleri Karabük Serbest Muhasebeci Mali Müşavirler Odası (SMMMO) Başkanı Atakan İrken ve Yönetim Kurulu üyelerini iade-i ziyarette bulundu.

KTSO YÖNETİMİ İNŞAAT MÜHENDİSLERİ ODASINI ZİYARET ETTİ

Karabük Ticaret ve Sanayi Odası Yönetim Kurulu Başkanı Fatih Çapraz ve Yönetim Kurulu üyeleri Karabük İnşaat Mühendisleri Odası Başkanı Satılmış Sarıcı ve Yönetim Kurulu üyelerini iade-i ziyarette bulundu.

AFET YARDIM ÜST KOMİSYON TOPLANTISI GERÇEKLEŞTİ

6 Şubat tarihinde yaşanan depremin ardından afet bölgesine gönderilecek ayni ve nakdi yardımlarla ilgili olarak ilimizde faaliyet gösteren Odaların Yönetim Kurulu Başkanlarından oluşan Deprem Yardımları Koordinasyon Kurulunun Üst Kurul Toplantısı Karabük Valisi Sayın Fuat Gürel Başkanlığında gerçekleşti.
Toplantıda Karabük'ün yüzölçümü bakımından en büyük orman varlıklarına sahip olması nedeniyle afet bölgesindeki vatandaşlarımızın barınma ihtiyaçları için ağaç evlerden oluşturulması planlanan Karabük Ahşap Evler Sitesi çalışmaları hakkında değerlendirmelerde bulunularak, bölgeden gelen gıda talepleri konusunda fikir alışverişinde bulunuldu.
Toplantıya Karabük Ticaret ve Sanayi Odası (KTSO) Yönetim Kurulu Başkanı Fatih Çapraz katıldı.

KARABÜK TSO'DAN YILMAZ'A ZİYARET

Karabük Ticaret ve Sanayi Odası (KTSO) Meclis Başkanı Adnan Çebi, Yönetim Kurulu Başkanı Fatih Çapraz ve Yönetim Kurulu üyeleri önceki dönem Meclis Başkanı ve Yılmaz İnşaat sahibi Hüsnü Salih Yılmaz'ı ziyarette bulundu.

Ziyarette H. Salih Yılmaz'a görev döneminde yapılan hizmetlerden ve yeni hizmet binasına katkılarından dolayı şahsına ve oda organları adına teşekkür plaketi takdim edildi.

KARABÜK TSO YÖNETİMİNDEN SAFTİD'E ZİYARET

Karabük Ticaret ve Sanayi Odası(KTSO) Yönetim Kurulu Başkanı Fatih Çapraz ve Yönetim Kurulu Üyeleri Safranbolu Turizm İşletmecileri Derneği(SAFTİD) Yönetim Kurulu Başkanı Şebnem Urgancıoğlu Ergüder ve Yönetim Kurulu üyelerini iade-i ziyarette bulundu.

KARABÜK TSO HEYETİNDEN SAFRANBOLU TSO'YA ZİYARET

Karabük Ticaret ve Sanayi Odası(KTSO) Meclis Başkanı Adnan Çebi, Yönetim Kurulu Başkanı Fatih Çapraz ve Yönetim Kurulu Üyeleri, Safranbolu Ticaret ve Sanayi Odası Meclis Başkanı Cengiz Ünal, Yönetim Kurulu Başkanı Ali Sami Acar ve Yönetim Kurulu Üyelerini hayırlı olsun ziyaretinde bulundu.

Karabük TSO Yönetim Kurulu Başkanı Fatih Çapraz, "Safranbolu Ticaret ve Sanayi Odası Meclis Başkanı Cengiz Ünal, Yönetim Kurulu Başkanı Ali Sami Acar ve tüm Meclis Üyelerine yeni dönem çalışmalarında başarılar diliyoruz. Tüm Türkiye'yi derinden etkileyen deprem felaketi nedeniyle ziyaretinize gecikmeli geldik. Deprem felaketinin ilk gününden itibaren devletimizle birlikte hareket ederek afet yerlerine yardımlarımızı gönderdik ve göndermeye de devam ediyoruz. Deprem felaketinde hayatlarını kaybeden vatandaşlarımıza bir kez daha Allah'tan rahmet yaralılara acil şifalar diliyoruz." dedi.

Safranbolu TSO Yönetim Kurulu Başkanı Ali Sami Acar," Nazik ziyaretlerinden dolayı Karabük Ticaret ve Sanayi Odasına teşekkür ediyoruz. Gönül isterdi ki bu ziyarette moralimiz yüksek olsun yüzümüz gülsün fakat tüm Türkiye'yi yasa boğan deprem felaketi nedeniyle morallerimiz son derece bozuk. Karabük TSO gibi bizde ilk günden itibaren afet bölgesine yardımlarımızı ulaştırdık ve ulaştırmaya da devam ediyoruz. Safranbolu TSO olarak her zaman devletimizin ve milletimizin yanındayız. Tüm Türkiye'mizin başı sağolsun." dedi.

KARABÜKLÜ İŞ İNSANLARI ANKARA'DA BİRARAYA GELDİ

Karabük Ticaret ve Sanayi Odası(KTSO) Meclis Başkanı Adnan Çebi Karabüklü iş insanları Galip Şen, Ahmet Torun, Hasan Akgün ve Ufuk Coşkun ile Ankara'da bir araya gelerek istişarelerde bulundu.

KASİD BAŞKANI İPEK VE YÖNETİMİNDEN ZİYARET

İstanbul Karabük Sanayici ve İş İnsanları Derneği (KASİD) Başkanı Çetin İpek ve Yönetim Kurulu üyeleri Karabük Ticaret ve Sanayi Odası Yönetim Kurulu Başkanı Fatih Çapraz'ı ziyarette bulundu.

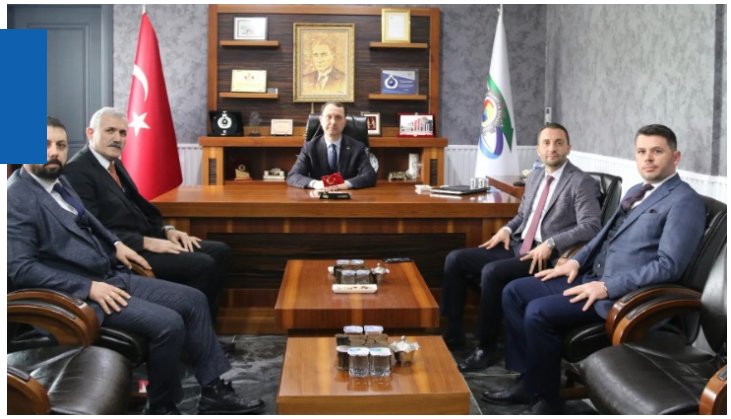

BAŞKAN ÇEBİ'DEN YERLİKAYA FİRMASINA ZİYARET

Karabük Ticaret ve Sanayi Odası(KTSO) Meclis Başkanı Adnan Çebi, eski Meclis Başkanı ve Yılmaz İnşaat sahibi H.Salih Yılmaz ile birlikte Only Konteyner sahibi Nail Yerlikaya'yı ziyarette bulunarak yapımı devam eden konteynerleri yerinde inceledi.

BAŞKAN ÇEBİ'DEN ASD CEPHE SİSTEMLERİ FİRMASINA ZİYARET

Karabük Ticaret ve Sanayi Odası(KTSO) Meclis Başkanı Adnan Çebi ASD Cephe Sistemleri firma sahipleri Çelen Uygar As ve Hakkı Selcan Demircan'ı ziyarette bulundu.

BAŞKAN ÇAPRAZ'DAN YAZILI BASIN AÇIKLAMASI

Saygıdeğer basın mensupları, çok değerli üyelerimiz ve Karabük kamuoyu, hepinizi sevgi ve saygı ile selamlıyorum.

Öncelikle, **06/02/2023** tarihinde yaşanan depremde hayatını kaybeden vatandaşlarımıza Allah'tan rahmet, yaralılarımıza acil şifalar niyaz ediyoruz.

Deprem bölgesinde görev yapan herkese kolaylıklar, sabırlar diliyor ve teşekkür ediyoruz.

Ülkemizde meydana gelen deprem felaketlerinden en büyüğü diyebileceğimiz, 11 ilimizde büyük bir yıkıma ve can kaybına sebebiyet veren, bizleri de derinden yaralayan büyük üzüntüyle karşıladığımız bu felaketin yaralarını sarmak, acılarını paylaşabilmek, bölgede büyük mücadele veren ekiplerinde ihtiyaçlarını karşılayabilmek amacıyla KTSO olarak deprem yardımı organizasyonu düzenledik. T.C Karabük Valiliğimizin koordinasyonunda, meclis üyelerimizin katkılarıyla toplanan gıda, temizlik malzemeleri, giyim eşyaları, tüplü ısıtıcılar vb. gibi ihtiyaç malzemeleri yükleyerek deprem felaketinin yaşandığı illerimize gönderdik ve göndermeye devam ediyoruz. Ayrıca yine meclis üyelerimizin katkılarıyla toplamış olduğumuz nakdi yardımı Valilik hesabına yardım amacıyla yatırdık. Tüm meclis üyesi arkadaşlarımıza ve personelimize teşekkür ediyorum. Ayrıca, odamızın üyesi olan çok kıymetli, sanayicilerimiz, haddecilerimiz, toptancılarımız ve esnaflarımız birçok şekilde ayni ve nakdi yardımları deprem bölgesine ve devletimizin uygun gördüğü yerlere teslim etmiştir. KTSO olarak tüm üyelerimize, esnaflarımıza ve çok değerli Karabük halkına bu süreçte göstermiş oldukları vakur duruşları ve yardımsever davranışlarından ötürü teşekkür ediyorum. ALLAH herkesten razı olsun. ALLAH devletimize ve milletimize zeval vermesin. ALLAH böyle acıları aziz milletimize bir daha yaşatmasın inşallah.

Depremin ardından, Sayın Valimizin başkanlığında kurulan Deprem Yardımları Koordinasyon Kurulu toplantılarına katılım sağladık, her konuda destek verdik. Yapılan yardımlara ilaveten yapılabilecek yardım ve destekler hakkında istişarelerde bulunulmasına katkı sağladık. Karabük valiliğimizin himayesinde, deprem mağduru afetzedelerimizin geçici barınma ihtiyacı için yaşam konteynerlarından "Hatay'a Karabük Mahallesi" kuruyoruz kampanyasına hem oda olarak bağışta bulunduk hem de üyelerimizin bağışta bulunması için destek sağladık. Tüm üyelerimize, KTSO yönetimi olarak bir kez daha içten teşekkür ediyoruz.

KTSO olarak, Ticaret Bakanımız Sayın Mehmet Muş'un katılımıyla ve TOBB Başkanımız Sayın M.Rifat Hisarcıklıoğlu başkanlığında gerçekleşen oda ve borsa başkanlarının da katılım sağladığı deprem yardımları istişare toplantısına katılım sağladık. Toplantıda oda ve borsaların yapmış oldukları deprem yardımları ve izlenecek yol haritası değerlendirildi. Toplantı neticesinde, İş Dünyası Konut Seferberliği başlatılmasına karar verildi. Sayın Cumhurbaşkanımızın talimatıyla, TOKİ denetiminde yapılacak kalıcı toplu konutlara iş dünyası olarak destek verilecek. Çağrımız tüm iş dünyasına ve hayırseverlere. Amacımız elbirliği ile depremzede vatandaşlarımızı yuvalarına kavuşturmak. Gün birlik olma günü. Konut seferberliğinin detayları çok yakında açıklanacak.

Deprem felaketinden sonra şubat ayında tüm eforumuzu bu konuya yoğunlaştırdık. Fakat deprem felaketinden önce şubat ayı başında kısaca odamızın yapmış olduğu çalışmalar ve hizmetler hakkında da bilgi vermek istiyorum.

İlimizde kamu hizmetlerinin etkin, hızlı, verimli ve sağlıklı yürütülmesini sağlamak, vatandaşla yönelik en iyi kamu hizmetlerini sunabilmek amacıyla ilimizde 2022 yılında gerçekleştirilen ve 2023 yılında yapılması planlanan çalışmaların değerlendirildiği Genişletilmiş İl İdare Şube Toplantısına katılım sağladık. Sayın valimize bizi bu tür toplantılara davet ettiği için, sivil toplum örgütlerine etkin rol üstlenebilme fırsatı verdiği için ayrıca teşekkür ediyoruz.

Sanayi ve Teknoloji Bakanlığı ve KTSO iş birliğiyle "Ülkemizde Yatırımlara Uygulanan Teşvikler" konulu bilgilendirme semineri odamızın hizmet binasında gerçekleşti. Devletin genel ve bölgeler bazında verilen yatırım teşviklerinin anlatıldığı seminere, Teşvik Uygulama ve Yabancı Sermaye Genel Müdür Vekili Sayın Dr. Mehmet Yurdal Şahin katıldı. Kendilerine, davetimize icabet edip hem yapmış oldukları bilgilendirme semineri hem de "3 Nisan Sanayi Günü" olsun kampanyamıza vermiş olduğu destekten ötürü teşekkür ediyoruz.

Sözlerime son verirken, bir kez daha depremde hayatını kaybeden vatandaşlarımıza Allah'tan rahmet, yaralılarımıza acil şifalar diliyoruz.

KARABÜK TSO YÖNETİMİNDEN ÇAĞ ÇELİK FİRMASINA ZİYARET

Karabük Ticaret ve Sanayi Odası (KTSO) Yönetim Kurulu Başkanı Fatih Çapraz ve Yönetim Kurulu Üyeleri Çağ Çelik Demir Çelik firma sahibi Sayın Kamil Güleç'i ziyarette bulundu.

Ziyarette Başkan Çapraz, ülkemizde yaşanan deprem felaketi sebebiyle depremzedelere yapmış oldukları yardımlar ve desteklerden dolayı Sayın Güleç'e teşekkür etti.

KARABÜK TSO YÖNETİMİNDEN YEŞİLYURT FİRMASINA ZİYARET

Karabük Ticaret ve Sanayi Odası (KTSO) Yönetim Kurulu Başkanı Fatih Çapraz ve Yönetim Kurulu Üyeleri Yeşilyurt Demir Çelik firma sahiplerinden Osman Yeşilyurt'u ziyarette bulundu.

Ziyarette Başkan Çapraz, ülkemizde yaşanan deprem felaketi sebebiyle depremzedelere yapmış oldukları yardımlar ve desteklerden dolayı Yeşilyurt'a teşekkür etti.

KARABÜK TSO YÖNETİMİNDEN BOSKAY METAL FİRMASINA ZİYARET

Karabük Ticaret ve Sanayi Odası (KTSO) Yönetim Kurulu Başkanı Fatih Çapraz ve Yönetim Kurulu Üyeleri Boskay Metal firma sahibi Uğur Bostancıoğlu'nu ziyarette bulundu.

Ziyarette Başkan Çapraz, ülkemizde yaşanan deprem felaketi sebebiyle depremzedelere yapmış oldukları yardımlar ve desteklerden dolayı Bostancıoğlu'na teşekkür etti.

KARABÜK TSO YÖNETİMİNDEN IŞIK ÇELİK FİRMASINA ZİYARET

Karabük Ticaret ve Sanayi Odası (KTSO) Yönetim Kurulu Başkanı Fatih Çapraz ve Yönetim Kurulu Üyeleri Karabük Özel Sektör Demir Çelik Haddecileri Derneği Başkanı ve Işık Çelik firma sahibi Pehlivan Baylan'ı ziyarette bulundu.

Ziyarette Başkan Çapraz, ülkemizde yaşanan deprem felaketi sebebiyle depremzedelere yapmış oldukları yardımlar ve desteklerden dolayı Baylan'a teşekkür etti.

KARABÜK TSO YÖNETİMİNDEN TOPÇUGİLLER FİRMASINA ZİYARET

Karabük Ticaret ve Sanayi Odası (KTSO) Yönetim Kurulu Başkanı Fatih Çapraz ve Yönetim Kurulu Üyeleri Topçugiller Demir Çelik firma sahiplerinden Bayram Demir'i ziyarette bulundu.

Ziyarette Başkan Çapraz, ülkemizde yaşanan deprem felaketi sebebiyle depremzedelere yapmış oldukları yardımlar ve desteklerden dolayı Demir'e teşekkür etti.

KARABÜK TSO YÖNETİMİNDEN ÇELİKOĞLU FİRMASINA ZİYARET

Karabük Ticaret ve Sanayi Odası (KTSO) Yönetim Kurulu Başkanı Fatih Çapraz ve Yönetim Kurulu Üyeleri Çelikoğlu Demir Çelik firma sahipleri Mehmet Özçelik, Remzi Özçelik ve İlhan Özçelik'i ziyarette bulundu.

Ziyarette Başkan Çapraz, ülkemizde yaşanan deprem felaketi sebebiyle depremzedelere yapmış oldukları yardımlar ve desteklerden dolayı kendilerine teşekkür etti.

KARABÜK TSO YÖNETİMİNDEN AKORT ORTOPEDİK AYAKKABI FİRMASINA ZİYARET

Karabük Ticaret ve Sanayi Odası (KTSO) Yönetim Kurulu Başkanı Fatih Çapraz ve Yönetim Kurulu Üyeleri Akort Ortopedik Ayak Bakım Ürünleri firma sahiplerinden Sadık Coşkun ve İnsan Kaynakları Müdürü Celal Tokatlı'yı ziyarette bulundu.

Ziyarette Başkan Çapraz, ülkemizde yaşanan deprem felaketi sebebiyle depremzedelere yapmış oldukları yardımlar ve desteklerden dolayı Coşkun'a teşekkür etti.

MECLİS BAŞKANI ÇEBİ'DEN BİÇER'E ZİYARET

Karabük Ticaret ve Sanayi Odası (KTSO) Meclis Başkanı Adnan Çebi Anadolu Şirketler Grubu sahipleri Ali İhsan Biçer ve Levent Biçer'i ziyarette bulundu.

MECLİS BAŞKANI ÇEBİ'DEN BAŞKAYALAR PETROL FİRMASINA ZİYARET

Karabük Ticaret ve Sanayi Odası(KTSO) Meclis Başkanı Adnan Çebi, meclis üyesi ve Karabük Başkayalar Petrol sahiplerinden Seyfettin Başkaya ve firma müdürü Sercan Başkaya'yı ziyarette bulundu.

KARABÜK İL ÖZEL İDARESİ GENEL SEKRETERİ UZUN'DAN ZİYARET

Karabük İl Özel İdaresi Genel Sekreteri Mehmet Uzun Karabük Ticaret ve Sanayi Odası (KTSO) Yönetim Kurulu Başkanı Fatih Çapraz'ı ziyarette bulundu.

YEŞİLYURT'TAN ÇAPRAZ'A ZİYARET

Yeşilyurt Demir Çelik firma sahiplerinden Osman Yeşilyurt Karabük Ticaret ve Sanayi Odası (KTSO) Yönetim Kurulu Başkanı Fatih Çapraz'ı ziyarette bulundu.

MECLİS BAŞKANI ÇEBİ'DEN DORKAÇ'A ZİYARET

Karabük Ticaret ve Sanayi Odası(KTSO) Meclis Başkanı Adnan Çebi Karabük İl Göç İdaresi Müdür Vekili Osman Dorkaç'ı ziyarette bulundu.

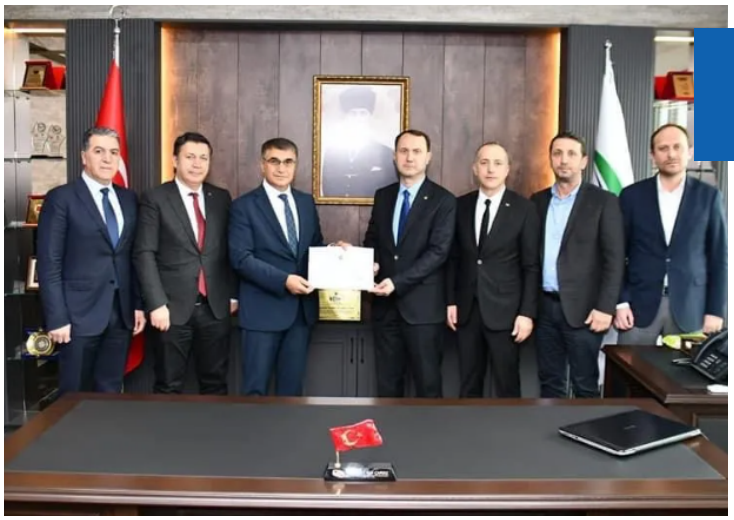

KARABÜK VALİSİ SAYIN GÜREL'DEN TSO'YA TEŞEKKÜR PLAKETİ

Karabük Valisi Sayın Fuat Gürel, depremler sonrası afetzede vatandaşlarımızın ihtiyaçlarının karşılanmasına yönelik desteklerde bulunan TSO Yönetim Kurulu Başkanı Fatih Çapraz ve Yönetim Kurulu üyelerini ziyaret ederek "Teşekkür Belgesi" takdim etti.

Deprem bölgesinde kurulması planlanan Karabük Mahallesi Konteyner Evleri Sitesi hakkında TSO Başkanı Fatih Çapraz ve Yönetim Kurulu üyeleri ile bilgi paylaşımında bulunan Vali Fuat Gürel bugüne kadar vermiş olduğu desteklerden dolayı teşekkür ederek, bereketli ve bol kazanç temennisinde bulundu.

BAKKA YÖNETİM KURULU TOPLANTISI VİDEO KONFERANS ŞEKLİNDE GERÇEKLEŞTİ

Batı Karadeniz Kalkınma Ajansı (BAKKA) 2023 yılı Mart Ayı Yönetim Kurulu Toplantısı video konferans yöntemiyle gerçekleştirildi.

Toplantıya, Yönetim Kurulu Başkanı Bartın Valisi Sn. Dr. Nurtaç Arslan ve Yönetim Kurulu Üyeleri Karabük Valisi Sn. Fuat Gürel, Zonguldak Valisi Sn. Mustafa Tutulmaz, Karabük Belediye Başkanı Sn. Rafet Vergili, Bartın İl Genel Meclisi Başkanı Sn. Kenan Dursun, Bartın TSO Başkanı Halil Balık, Karabük TSO Başkanı Fatih Çapraz, BAKKA Genel Sekreteri Dr. Lutfi Altunsu ve Ajans uzmanları katıldı.

Bir önceki Yönetim Kurulu Toplantısında alınan kararlarla ilgili yapılan çalışmaların görüşüldüğü toplantıda, BAKKA Genel Sekreteri Lutfi Altunsu tarafından 2022 BAKAP Projeleri, TR81 Batı Karadeniz Bölge Planı (2024-2028), 2023 Turizm Teknik Destek Programı, Siber Vatan Yetkinlik Merkezleri ile ilgili hususlar ile ilgili bilgilendirme yapılırken Batı Karadeniz'i Keşfet Program Künyesi, 2022 Birim Faaliyet Raporu ve 2022 Bütçe Sonuçları Yönetim Kurulu Üyelerinin onayına sunuldu.

Toplantı, gelecek ay için planlanan çalışmalar hakkında bilgiler verilmesiyle son buldu.

KARABÜK TSO YÖNETİMİNDEN AYGÜNSAN FİRMASINA ZİYARET

Karabük Ticaret ve Sanayi Odası(KTSO) Yönetim Kurulu Başkanı Fatih Çapraz ve Yönetim Kurulu Üyeleri, Aygünsan Demir Çelik firma sahiplerinden İsmail Aygün'ü ziyarette bulundu.

Ziyarette Başkan Çapraz, ülkemizde yaşanan deprem felaketi sebebiyle depremzedelere yapmış oldukları yardımlar ve desteklerden dolayı Aygün'e teşekkür etti.

KARABÜK TSO YÖNETİMİNDEN SAKA DEMİR ÇELİK FİRMASINA ZİYARET

Karabük Ticaret ve Sanayi Odası(KTSO) Yönetim Kurulu Başkanı Fatih Çapraz ve Yönetim Kurulu Üyeleri, Saka Demir Çelik firma sahiplerinden Şükrü Saka'yı ziyarette bulundu.

Ziyarette Başkan Çapraz, ülkemizde yaşanan deprem felaketi sebebiyle depremzedelere yapmış oldukları yardımlar ve desteklerden dolayı Saka'ya teşekkür etti.

KARABÜK TSO YÖNETİMİNDEN HELKA BETON FİRMASINA ZİYARET

Karabük Ticaret ve Sanayi Odası(KTSO) Yönetim Kurulu Başkanı Fatih Çapraz ve Yönetim Kurulu Üyeleri, Helka Beton firma sahiplerinden Mustafa Yüce'yi ziyarette bulundu.

Ziyarette Başkan Çapraz, ülkemizde yaşanan deprem felaketi sebebiyle depremzedelere yapmış oldukları yardımlar ve desteklerden dolayı Yüce'ye teşekkür etti.

KARABÜK TSO YÖNETİMİNDEN GÜZAY İNŞAAT FİRMASINA ZİYARET

Karabük Ticaret ve Sanayi Odası(KTSO) Yönetim Kurulu Başkanı Fatih Çapraz ve Yönetim Kurulu Üyeleri, Güzay İnşaat sahiplerinden Doğan Okumuş'u ziyarette bulundu.

Ziyarette Başkan Çapraz, ülkemizde yaşanan deprem felaketi sebebiyle depremzedelere yapmış oldukları yardımlar ve desteklerden dolayı Okumuş'a teşekkür etti.

DEMİRTAŞ'TAN ZİYARET

Karabük Yeşil (Esentepe) Mahalle Muhtarı Cihan Demirtaş, Karabük Ticaret ve Sanayi Odası(KTSO) Yönetim Kurulu Başkanı Fatih Çapraz'ı ziyarette bulundu.

ÖZCAN'DAN ZİYARET

Maden Mühendisleri Odası Karabük Temsilcisi ve Belediye Meclis Üyesi Kazım Özcan, Karabük Ticaret ve Sanayi Odası (KTSO) Yönetim Kurulu Başkanı Fatih Çapraz'ı ziyarette bulundu.

KILINÇ VE SARAL'DAN ZİYARET

İyi Parti Karabük Milletvekili Aday Adayı Yalçın Kılınç ve İş İnsanı Yılmaz Saral, Karabük Ticaret ve Sanayi Odası (KTSO) Fatih Çapraz'ı ziyarette bulundu.

ODA BORSA STRATEJİK PLANLAMA VE İŞ PLANLARI RİSK YÖNETİMİ EĞİTİMİ GERÇEKLEŞTİ

Oda/Borsa Akreditasyon Sistemi çalışmaları kapsamında, 3-8-11. Dönem A ve B sınıfı Akredite Oda/Borsalara yönelik olarak 6-7 Mart 2023 tarihlerinde TOBB'da Stratejik Planlama/İş Planları Risk Yönetimi Eğitimi düzenlendi.

Eğitimde, stratejik planlamanın yeni akreditasyon standardı kapsamında beklentileri anlatılarak, iş planlarında risk yönetimi hakkında grup çalışmalarıyla örnek uygulamalar yapıldı.

Eğitime; Genel Sekreter Cem Biçen, Akademik Danışman Prof.Dr.Taşkın Deniz ve Planlama Koordinasyon ve Akreditasyon Müdürü Pelin Er katıldı.

"ANTİK DÖNEMDEN CUMHURİYETE ZAMANDA YOLCULUK ROTALARI" PROJESİ TAMAMLANDI

Batı Karadeniz Kalkınma Ajansı tarafından 10 başarılı projeden biri seçilen "Antik Dönemden Cumhuriyete: Zamanda Yolculuk Rotaları" Projesi Karabük Ticaret ve Sanayi Odası (KTSO) çatısı altında hazırlanarak başarı ile tamamlandı.

Proje kapsamında Karabük'te bulunan kültürel miras alan ve yapılarının Zonguldak ve Bartın iline bağlandığı; bölgenin tarih boyunca geçirdiği evrelerin, değişimlerin ve gelişmelerin izlenebileceği "zaman" temalı kültür turizmi rotaları hazırlanmıştır. Bu doğrultuda rotalar üzerinde bulunan jeolojik buluntular, doğal tabiat hazineleri ve popüler ilgi noktalarına da yer verilmiştir.

Rotaların tanıtılması amaçlayan eğitim programının açılış konuşması Karabük Ticaret ve Sanayi Odası Akademik Danışmanı Prof. Dr. Taşkın Deniz tarafından yapıldı. DENİZ; "Odamız bünyesinde gerçekleştirilen ve başta Karabük'ümüz olmak üzere Zonguldak ve Bartın illerini de kapsayan turizm temelli BAKKA rota projemiz bugün hayırlısı ile sonuçlandırıldı. Projenin her aşamasında emeği geçen tüm paydaşlarımıza ve proje yürütücülerine teşekkür ediyoruz." dedi.

Ardından proje paydaşlarından Karabük Üniversitesi akademisyenlerinden Dr. Öğr. Üyesi Yaşar Serkal YILDIRIM, Safranbolu Turizm İşletmecileri Derneği (SAFTİD) Başkanı Şebnem URGANCIOĞLU ERGÜDER ve Patika Kreatif Tanıtım ve Tasarım Ajansından Cemil BELDER'in sunumları ile düzenlenen eğitim programı tamamlandı.

KARABÜK TSO YÖNETİMİNDEN ALTER DEMİR ÇELİK FİRMASINA ZİYARET

Karabük Ticaret ve Sanayi Odası(KTSO) Yönetim Kurulu Başkanı Fatih Çapraz ve Yönetim Kurulu Üyeleri, Alter D.Ç. Genel Müdürü M. Yunus Çelik'i ziyarette bulundu.

Ziyarette Başkan Çapraz, ülkemizde yaşanan deprem felaketi sebebiyle depremzedelere yapmış oldukları yardımlar ve desteklerden dolayı Çelik'e teşekkür etti.

KARABÜK TSO YÖNETİMİNDEN YOLBULAN'A ZİYARET

Karabük Ticaret ve Sanayi Odası(KTSO) Yönetim Kurulu Başkanı Fatih Çapraz ve Yönetim Kurulu Üyeleri, Yolbulan Demir Çelik firma sahiplerinden Şadi Yolbulan'ı ziyarette bulundu.

Ziyarette Başkan Çapraz, ülkemizde yaşanan deprem felaketi sebebiyle depremzedelere yapmış oldukları yardımlar ve desteklerden dolayı Yolbulan'a teşekkür etti.

KARABÜK TSO YÖNETİMİNDEN ERHALLAR DEMİR ÇELİK FİRMASINA ZİYARET

Karabük Ticaret ve Sanayi Odası(KTSO) Yönetim Kurulu Başkanı Fatih Çapraz ve Yönetim Kurulu Üyeleri, Erhallar Demir Çelik Genel Müdürü Mustafa Kemal Erol'u ziyarette bulundu.

Ziyarette Başkan Çapraz, ülkemizde yaşanan deprem felaketi sebebiyle depremzedelere yapmış oldukları yardımlar ve desteklerden dolayı Erol'a teşekkür etti.

KARABÜK TSO YÖNETİMİNDEN SERHAT DEMİR ÇELİK'E ZİYARET

Karabük Ticaret ve Sanayi Odası(KTSO) Yönetim Kurulu Başkanı Fatih Çapraz ve Yönetim Kurulu Üyeleri, Serhat Demir Çelik sahiplerinden Suat ve Osman Büyükbektaş'ı ziyarette bulundu.

Ziyarette Başkan Çapraz, ülkemizde yaşanan deprem felaketi sebebiyle depremzedelere yapmış oldukları yardımlar ve desteklerden dolayı kendilerine teşekkür etti.

KARABÜK TSO YÖNETİMİNDEN UZUNER GIDA'YA ZİYARET

Karabük Ticaret ve Sanayi Odası(KTSO) Yönetim Kurulu Başkanı Fatih Çapraz ve Yönetim Kurulu Üyeleri, Uzuner Gıda firma sahiplerinden Yakup Uzuner'i ziyarette bulundu.

Ziyarette Başkan Çapraz, ülkemizde yaşanan deprem felaketi sebebiyle depremzedelere yapmış oldukları yardımlar ve desteklerden dolayı Uzuner'e teşekkür etti.

3-8-11. DÖNEM A VE B SINIFI AKREDİTE ODA/BORSALARA SÜREÇ VE RİSK YÖNETİMİ EĞİTİMİ GERÇEKLEŞTİ

Oda/Borsa Akreditasyon Sistemi çalışmaları kapsamında 3-8-11. Dönem A ve B Sınıfı Akredite Oda/Borsalara yönelik olarak 16-17 Mart 2023 tarihlerinde TOBB'da Süreç ve Risk Yönetimi Eğitimi düzenlendi.

Eğitimde, Oda/Borsaların süreç dokümanları üzerinden yeni akreditasyon standardı kapsamında süreç ve risk yönetiminden beklentiler anlatıldı.

Eğitime, Karabük Ticaret ve Sanayi Odası(KTSO) Genel Sekreteri Cem Biçen ve Planlama Koordinasyon ve Akreditasyon Müdürü Pelin Er katıldı.

YÖNETİM KURULU HAFTALIK OLAĞAN TOPLANTISI GERÇEKLEŞTİ

Karabük Ticaret ve Sanayi Odası (KTSO) haftalık Yönetim Kurulu Olağan Toplantısı Yönetim Kurulu Başkanı Fatih Çapraz başkanlığında gerçekleşti.

İl Sanayi ve Teknoloji Müdürü İsrafil Yıldız'ın katıldığı toplantıda, Karabük ilindeki sanayi envanteri değerlendirilerek ilave yapılabilecek yatırımlar konusunda istişarelerde bulunuldu. Yönetim Kurulu Başkanı Çapraz; toplantıya katkılarından ve sunumlarından dolayı İl Müdürü Yıldız'a ve personeline teşekkür etti.

KARABÜK TSO YÖNETİMİNDEN KELLECİ'YE HAYIRLI OLSUN ZİYARETİ

Karabük Ticaret ve Sanayi Odası(KTSO) Yönetim Kurulu Başkanı Fatih Çapraz ve Yönetim Kurulu Üyeleri, İl Özel İdaresi Genel Sekreteri olarak atanan Şerafettin Kelleci'yi ziyaret ederek hayırlı olsun ziyaretinde bulundular.

Yeni görevinin hayırlı olması temennisinde bulunan Başkan Çapraz, Genel Sekreter Şerafettin Kelleci'ye çalışmalarında başarılar diledi.

KARABÜK TSO YÖNETİMİNDEN DIRAVACI'YA ZİYARET

Karabük Ticaret ve Sanayi Odası (KTSO) Yönetim Kurulu Başkanı Fatih Çapraz ve Yönetim Kurulu Üyeleri, önceki dönem meclis üyesi ve Karabük Medikal firma sahibi Sezgin Dıravacı'yı ziyarette bulundu.

KARABÜK TSO YÖNETİMİNDEN AKDAĞ DEMİR ÇELİK FİRMASINA ZİYARET

Karabük Ticaret ve Sanayi Odası (KTSO) Yönetim Kurulu Başkanı Fatih Çapraz ve Yönetim Kurulu Üyeleri Akdağ Demir Çelik sahipleri İbrahim Akdağ ve Mesut Akdağ'ı ziyarette bulundu.

MECLİS BAŞKANI ÇEBİ'DEN KAYIN SU FİRMASINI ZİYARET

Karabük Ticaret ve Sanayi Odası(KTSO) Meclis Başkanı Adnan Çebi, Kayın Su Genel Müdürü Avni Kırıkoğlu'nu ziyarette bulundu.
Ziyarette Başkan Çebi, ülkemizde yaşanan deprem felaketi sebebiyle depremzedelere yapmış oldukları yardımlar ve desteklerden dolayı Kırıkoğlu'na teşekkür etti.

EKMEKÇİ'DEN ZİYARET

Eks Danışmanlık sahibi ve AK Parti Milletvekili Aday Adayı Kübra Ekmekçi, Karabük Ticaret ve Sanayi Odası (KTSO) Yönetim Kurulu Başkanı Fatih Çapraz'ı ziyarette bulundu.

ÇEBİ'DEN GÜZAY ŞİRKETLER GRUBUNA ZİYARET

Karabük Ticaret ve Sanayi Odası(KTSO) Meclis Başkanı Adnan Çebi, Güzay Şirketler Grubu sahiplerinden Doğan Okumuş'u ziyarette bulundu.

AYDIN'DAN ZİYARET

Salih Aydın Şirketler Grubu Yönetim Kurulu Başkanı ve AK Parti Milletvekili Aday Adayı Salih Aydın ve Karsiv İnşaat sahiplerinden ve KTSO Meclis Üyesi Muhammet Aydın, Karabük Ticaret ve Sanayi Odası (KTSO) Yönetim Kurulu Başkanı Fatih Çapraz'ı ziyarette bulundu.

YÖNETİM KURULU HAFTALIK OLAĞAN TOPLANTISI GERÇEKLEŞTİ

Karabük Ticaret ve Sanayi Odası Yönetim Kurulu toplantısı Yönetim Kurulu Başkanı Fatih Çapraz başkanlığında Yönetim Kurulu üyelerinin katılımıyla gerçekleşti.
Toplantı gündem maddelerinin görüşülmesinin ardından sona erdi.

MART AYI OLAĞAN MECLİS TOPLANTISI GERÇEKLEŞTİ

Karabük Ticaret ve Sanayi Odası(KTSO) Mart ayı olağan meclis toplantısı Meclis Başkanı Adnan Çebi başkanlığında gerçekleşti.
Toplantı gündem maddelerinin görüşülmesinin ardından meclis üyeleri ve oda personellerinin katıldığı iftar yemeği ile sona erdi.

ŞEHİT AİLELERİ VE GAZİLER İÇİN İFTAR PROGRAMI DÜZENLENDİ

Karabük Ticaret ve Sanayi Odası (KTSO) Meclis Başkanı Adnan Çebi ve Yönetim Kurulu Başkanı Fatih Çapraz, Aile ve Sosyal Hizmetler İl Müdürlüğü koordinasyonunda, Karabük Valiliği himayesinde Şehit aileleri ve gaziler için düzenlenen iftar programına katıldı.

ODA BAŞKANLARINDAN KARABÜK TSO'YA ZİYARET

Zonguldak TSO Yönetim Kurulu Başkanı Metin Demir, Devrek TSO Yönetim Kurulu Başkanı Abdullah Başoğlu, Çaycuma TSO Yönetim Kurulu Başkanı Zekai Kamitoğlu ve Zonguldak TSO Genel Sekreteri Muharrem Sarıkaya, Karabük TSO Meclis Başkanı Adnan Çebi, Yönetim Kurulu Başkanı Fatih Çapraz, Yönetim Kurulu Üyeleri ve Meclis Üyelerini ziyarette bulundu.

Ziyaretten duyduğu memnuniyeti dile getiren Çapraz, nazik ziyaretleri için oda başkanlarına teşekkür etti.

Ziyaret oda başkanlarının karşılıklı hediye takdimi ve toplu fotoğrafın ardından sona erdi.

ERKİN ŞAHİNÖZ KARABÜK TSO'NUN KONUĞU OLDU

Karabük Ticaret ve Sanayi Odası (KTSO) Erkin Şahinöz Akademi işbirliğinde ''Yeni Ekonomi, Yeni İş Modelleri ve Değişen Tüketici Davranışları'' konulu bilgilendirme semineri gerçekleşti.

Şahinöz Akademi Kurucu Ortağı, ABD Merkez Bankası FED Eski Araştırma Direktörü, Sanat Grup CEO ve Stratejik Yönetim Danışmanı Erkin Şahinöz'ün sunumları ile gerçekleşen seminere kurum müdürleri, sivil toplum kuruluşlarının yetkilileri ve Karabük TSO üyeleri katıldı.

Seminer sonunda katılımcıların sorularını yanıtlayan Şahinöz'e Karabük TSO Yönetim Kurulu Başkanı Fatih Çapraz tarafından hediye takdim edildi ve toplu fotoğraf çekiminin ardından program sona erdi.

karabuktso

www.karabuktso.org.tr